

BRVM COMPOSITE	402,99
Variation Jour	-1,38 %
Variation annuelle	16,56 %

BRVM 30	189,53
Variation Jour	-1,19 %
Variation annuelle	14,01 %

BRVM PRESTIGE	158,84
Variation Jour	-1,74 %
Variation annuelle	10,11 %

Evolution des indices

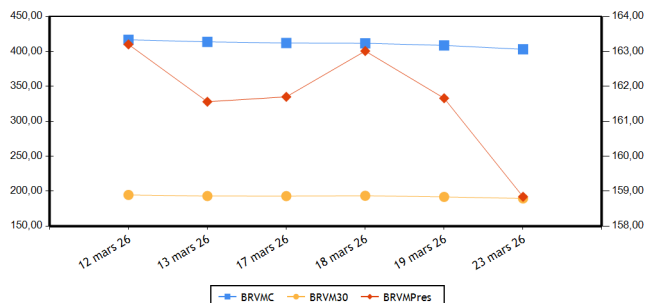

Volumes et valeurs transigés

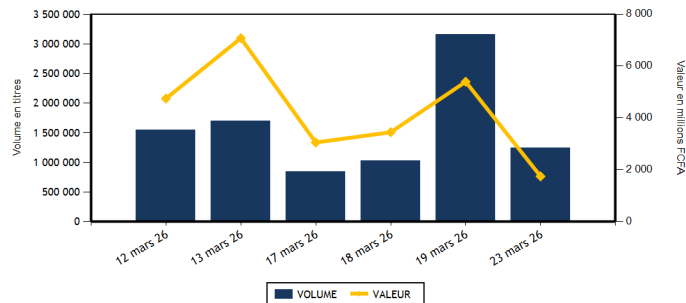

Actions	Niveau	Evol. Jour
Capitalisation boursière (FCFA)(Actions & Droits)	15 537 453 966 689	-1,38 %
Volume échangé (Actions & Droits)	1 248 120	-54,25 %
Valeur transigée (FCFA) (Actions & Droits)	1 738 695 462	10,36 %
Nombre de titres transigés	47	0,00 %
Nombre de titres en hausse	16	-33,33 %
Nombre de titres en baisse	24	60,00 %
Nombre de titres inchangés	7	-12,50 %

PLUS FORTES HAUSSES

Titres	Cours	Evol. Jour	Evol. annuelle
ORAGROUP TOGO (ORGT)	3 615	7,43 %	50,63 %
AFRICA GLOBAL LOGISTICS CI (SDSC)	1 825	7,35 %	20,46 %
SERVAIR ABIDJAN CI (ABJC)	3 730	6,88 %	28,62 %
UNIWAX CI (UNXC)	2 095	4,75 %	49,64 %
SETAO CI (STAC)	2 450	4,03 %	84,91 %

INDICES PAR COMPARTIMENT

Base = 100 au 02 janvier 2023	Nombre de sociétés	Valeur	Evol. Jour	Evol. annuelle	Volume	Valeur	PER moyen
BRVM-PRESTIGE	12	158,84	-1,74 %	10,11 %	78 701	902 374 720	11,86
BRVM-PRINCIPAL (**)	35	281,71	-0,70 %	29,43 %	1 169 419	836 320 742	17,88

(**) PER moyen calculé sans la valeur UNILEVER CI

INDICE TOTAL RETURN

Base = 100 au 02 janvier 2025	Nombre de sociétés	Valeur	Evol. Jour	Evol. annuelle	Volume	Valeur	PER moyen
BRVM - COMPOSITE TOTAL RETURN (**)	47	155,18	-1,38 %	16,55 %	1 248 120	1 738 695 462	13,98

(**) PER moyen calculé sans la valeur UNILEVER CI

INDICES SECTORIELS

Base = 100 au 02 janvier 2025	Nombre de sociétés	Valeur	Evol. Jour	Evol. annuelle	Volume	Valeur	PER moyen
BRVM - TELECOMMUNICATIONS	3	99,44	-2,14 %	4,78 %	31 130	615 559 130	9,40
BRVM - CONSOMMATION DISCRETIONNAIRE	7	204,35	-0,61 %	18,11 %	27 101	61 769 070	71,76
BRVM - SERVICES FINANCIERS	16	177,18	-0,66 %	21,47 %	1 077 407	605 665 267	11,96
BRVM - CONSOMMATION DE BASE (**)	9	269,26	-2,48 %	24,61 %	23 832	185 100 000	13,94
BRVM - INDUSTRIELS	6	192,49	3,16 %	45,46 %	18 299	42 307 090	18,32
BRVM - ENERGIE	4	148,29	-1,53 %	33,70 %	34 423	106 795 075	18,65
BRVM - SERVICES PUBLICS	2	147,25	0,88 %	39,05 %	35 928	121 499 830	18,24

(**) PER moyen calculé sans la valeur UNILEVER CI

Indicateurs	BRVM COMPOSITE
PER moyen du marché (**)	13,98
Taux de rendement moyen du marché	6,48
Taux de rentabilité moyen du marché	7,08
Nombre de sociétés cotées	47
Nombre de lignes obligataires	188
Volume moyen annuel par séance	2 233 294,00
Valeur moyenne annuelle par séance	2 694 635 257,37

(**) PER moyen calculé sans la valeur UNILEVER CI

Obligations	Niveau	Evol. Jour
Capitalisation boursière (FCFA)	11 846 879 291 840	-0,23 %
Volume échangé	896	-99,79 %
Valeur transigée (FCFA)	8 921 093	-99,77 %
Nombre de titres transigés	8	14,29 %
Nombre de titres en hausse	2	0,00 %
Nombre de titres en baisse	1	-50,00 %
Nombre de titres inchangés	5	66,67 %

PLUS FORTES BAISES

Titres	Cours	Evol. Jour	Evol. annuelle
UNILEVER CI (UNLC)	54 580	-7,49 %	59,47 %
TOTALENERGIES MARKETING SN (TTLS)	3 025	-7,35 %	21,00 %
SAFCA CI (SAFC)	5 805	-6,30 %	75,64 %
SAPH CI (SPHC)	7 240	-6,28 %	-8,35 %
BICI CI (BICC)	24 745	-3,17 %	27,26 %

Indicateurs	BRVM COMPOSITE
Ratio moyen de liquidité	30,84
Ratio moyen de satisfaction	41,56
Ratio moyen de tendance	134,74
Ratio moyen de couverture	74,22
Taux de rotation moyen du marché	0,11
Prime de risque du marché	1,40
Nombre de SGI participantes	35

Définitions

Volume moyen annuel par séance = Volume annuel échangé / nombre de séances
 Valeur moyenne annuelle par séance = Valeur annuelle échangée / nombre de séances
 Ratio moyen de liquidité = Moyenne des ratios de liquidité (Titres échangés / Volume des ordres de vente)
 Ratio moyen de satisfaction = Moyenne des ratios de satisfaction (Titres échangés / Volume des ordres d'achat)
 Ratio moyen de tendance = Moyenne des ratios de tendance (Volume des ordres d'achat / Volume des ordres de vente)
 Ratio moyen de couverture = Moyenne des ratios de couverture (Volume des ordres de vente / Volume des ordres d'achat)

Taux moyen de rotation = moyenne des taux de rotation des actions cotées (volume transigé/capital flottant)
 PER moyen du marché = moyenne des PER des actions cotées ayant un PER positif
 Taux de rendement moyen = moyenne des taux de rendement des actions cotées ayant distribué un dividende
 Taux de rentabilité moyen = moyenne des taux de rentabilité des actions cotées
 Prime de risque du marché = (1 / le PER moyen du marché) - le taux de référence actuel des emprunts d'Etat

BOURSE REGIONALE DES VALEURS MOBILIERES

Siège Social : Abidjan - Côte d'Ivoire, 18 av. Joseph Anoma
 Adresse : 01 BP 3802 Abidjan 01
 Tel : +225 20 31 55 50 / +225 20 32 66 85
 Fax : +225 20 32 66 84
 E-mail : brvm@brvm.org Site web : www.brvm.org

PAYS DE L'UEMOA



MARCHE DES ACTIONS

Code Sect. Act. (*)	Symbole	Titre	Cours Précédent	Cours du jour		Variation jour	Séance de cotation		Cours Référence	Variation de l'année précédente	Dernier dividende payé		Rdt. Net	PER	
				Ouv.	Clôt.		Volume	Valeur			Montant net	Date			
COMPARTIMENT PRESTIGE			158,84	points		-1,74 %									
CB	N TLC	NESTLE CI	12 890	12 890	12 890	0,00 %	508	6 543 925	12 890	21,03 %	721,6	18-août-25	5,60 %	15,67	
CB	PALC	PALM CI	9 350	9 350	9 400	0,53 %	3 629	34 023 180	9 400	16,05 %	451,45	10-sept.-25	4,80 %	9,37	
CB	SPHC	SAPH CI	7 725	7 700	7 240	-6,28 %	4 620	34 487 090	7 240	-8,35 %	323,84	17-juil.-25	4,47 %	7,41	
ENE	SMBC	SMB CI	13 300	13 300	13 295	-0,04 %	342	4 454 870	13 295	39,95 %	616	15-sept.-25	4,63 %	11,92	
ENE	T TLC	TOTALENERGIES MARKETING CI	2 950	2 950	2 995	1,53 %	19 837	58 683 865	2 995	28,27 %	195,67	3-sept.-25	6,53 %	20,12	
ENE	T TLS	TOTALENERGIES MARKETING SN	3 265	3 265	3 025	-7,35 %	12 064	38 900 765	3 025	21,00 %	222,4	11-juil.-25	7,35 %	13,80	
FIN	ECOC	ECOBANK COTE D'IVOIRE	16 905	16 895	16 700	-1,21 %	790	13 324 030	16 700	4,38 %	707,52	30-mai-25	4,24 %	16,00	
FIN	SGBC	SOCIETE GENERALE COTE D'IVOIRE	35 500	35 500	35 000	-1,41 %	2 002	69 996 900	35 000	17,08 %	1645,78	5-août-25	4,70 %	10,76	
FIN	SIBC	SOCIETE IVOIRIENNE DE BANQUE	7 050	7 000	6 915	-1,91 %	3 779	26 400 965	6 915	20,26 %	330	31-juil.-25	4,77 %	13,77	
TEL	ONTBF	ONATEL BF	3 000	3 000	3 000	0,00 %	5 910	17 746 375	3 000	20,72 %	189,53	21-juil.-25	6,32 %	9,91	
TEL	ORAC	ORANGE COTE D'IVOIRE	14 550	15 000	14 200	-2,41 %	8 259	118 230 935	14 200	-0,35 %	660	4-juin-25	4,65 %	12,75	
TEL	SNTS	SONATEL SN	28 800	28 550	28 200	-2,08 %	16 961	479 581 820	28 200	7,96 %	1655	22-mai-25	5,87 %	6,82	
TOTAL							78 701	902 374 720							

COMPARTIMENT PRINCIPAL			281,71	points		-0,70 %									
CB	SCRC	SUCRIVOIRE	1 540	1 545	1 590	3,25 %	7 444	11 852 055	1 590	50,00 %	40,5	20-août-21	2,55 %	12,03	
CB	SICC	SICOR CI	3 850	4 135	3 850	0,00 %	11	42 645	3 850	16,67 %	1919	25-sept.-00		120,03	
CB	SLBC	SOLIBRA CI	39 200	40 000	38 920	-0,71 %	274	10 779 440	38 920	34,67 %	1073,6	29-juil.-25	2,76 %	29,84	
CB	SOGC	SOGB CI	8 700	8 700	8 500	-2,30 %	5 921	51 015 550	8 500	7,59 %	528	15-juil.-25	6,21 %	14,00	
CB	STBC	SITAB CI	21 985	21 985	21 985	0,00 %	1 277	27 991 360	21 985	11,15 %	2096	29-août-25	9,53 %	8,82	
CB	UNLC	UNILEVER CI	59 000	54 575	54 580	-7,49 %	148	8 364 755	54 580	59,47 %	1233	9-juil.-12		782,76	
CD	ABJC	SERVAIR ABIDJAN CI	3 490	3 490	3 730	6,88 %	4 655	16 902 225	3 730	28,62 %	206,2	30-sept.-24	5,53 %	26,87	
CD	BNBC	BERNABE CI	1 600	1 620	1 605	0,31 %	1 125	1 804 075	1 605	13,83 %	150	24-juil.-23	9,35 %	1 453,70	
CD	CFAC	CFAO MOTORS CI	1 795	1 795	1 750	-2,51 %	3 368	5 913 825	1 750	22,38 %	7,04	19-août-25	0,40 %	67,63	
CD	LNBB	LOTIERIE NATIONALE DU BENIN	3 850	3 820	3 825	-0,65 %	639	2 441 400	3 825	-10,94 %	275,5	31-juil.-25	7,20 %	10,66	
CD	NEIC	NEI-CEDA CI	1 410	1 400	1 380	-2,13 %	6 467	8 892 245	1 380	15,00 %	81,78	25-juin-24	5,93 %		
CD	PRSC	TRACTAFRIC MOTORS CI	4 700	4 700	4 800	2,13 %	1 263	6 224 515	4 800	23,87 %	182,16	30-sept.-25	3,80 %	20,95	
CD	UNXC	UNIWAX CI	2 000	2 000	2 095	4,75 %	9 584	19 590 785	2 095	49,64 %	60,75	29-juil.-22	2,90 %		
ENE	SHEC	VIVO ENERGY CI	2 200	2 200	2 150	-2,27 %	2 180	4 755 575	2 150	48,79 %	75,29	22-oct.-25	3,50 %	25,30	
FIN	BICB	BIIC BN	5 200	5 200	5 185	-0,29 %	2 382	12 130 850	5 185	4,22 %	254,6	15-sept.-25	4,91 %	9,87	
FIN	BICC	BICI CI	25 555	26 000	24 745	-3,17 %	1 558	39 750 385	24 745	27,26 %	830,72	23-mai-25	3,36 %	15,73	
FIN	BOAB	BANK OF AFRICA BN	7 850	7 800	7 815	-0,45 %	1 767	13 767 345	7 815	33,59 %	468	3-juin-25	5,99 %	16,13	
FIN	BOABF	BANK OF AFRICA BF	5 395	5 395	5 400	0,09 %	4 920	26 558 075	5 400	44,00 %	428	22-avr.-25	7,93 %	12,34	
FIN	BOAC	BANK OF AFRICA CI	8 700	8 710	8 790	1,03 %	3 959	34 612 285	8 790	22,42 %	469	20-mai-25	5,34 %	10,97	
FIN	BOAM	BANK OF AFRICA ML	4 760	4 760	4 790	0,63 %	14 163	67 596 250	4 790	19,75 %	237,15	3-juin-25	4,95 %	14,41	
FIN	BOAN	BANK OF AFRICA NG	2 535	2 505	2 460	-2,96 %	14 412	35 863 175	2 460	-5,75 %	209,25	3-juin-25	8,51 %	125,02	
FIN	BOAS	BANK OF AFRICA SENEGAL	6 900	6 895	6 890	-0,14 %	6 519	44 949 030	6 890	31,49 %	350	2-juin-25	5,08 %	11,32	
FIN	CBIBF	CORIS BANK INTERNATIONAL	13 700	13 950	13 705	0,04 %	1 055	14 638 030	13 705	27,13 %	555	7-juil.-25	4,05 %	9,15	
FIN	ETIT	ECOBANK TRANS. INCORP. TG	32	32	32	0,00 %	978 577	31 064 332	32	39,13 %	,6	8-juin-23	1,89 %	1,93	
FIN	NSBC	NSIA BANQUE COTE D'IVOIRE	14 150	14 150	14 000	-1,06 %	2 010	28 249 665	14 000	22,32 %	668,15	9-juil.-25	4,77 %	9,09	

FIN	ORGT	ORAGROUP TOGO	3 365	3 345	3 615	7,43 %	36 643	129 742 565	3 615	50,63 %	59,52	17-juil.-20	1,65 %
FIN	SAFC	SAFCA CI	6 195	6 195	5 805	-6,30 %	2 871	17 021 385	5 805	75,64 %	23,04	29-juil.-11	
IND	CABC	SICABLE CI	3 280	3 280	3 275	-0,15 %	2 365	7 750 455	3 275	38,77 %	112,72	2-juin.-25	3,44 % 13,47
IND	FTSC	FILTISAC CI	2 320	2 350	2 290	-1,29 %	1 349	3 121 060	2 290	3,15 %	1726,56	30-sept.-25	75,40 % 1,74
IND	SDSC	AFRICA GLOBAL LOGISTICS CI	1 700	1 800	1 825	7,35 %	4 188	7 613 285	1 825	20,46 %	92	29-août.-25	5,04 % 4,72
IND	SEMC	EVIOSYS PACKAGING SIEM CI	1 980	1 970	1 990	0,51 %	3 598	7 120 760	1 990	184,29 %	14	28-déc.-21	0,70 % 49,53
IND	SIVC	ERIUM CI (Ex AIR LIQUIDE CI)	2 675	2 670	2 675	0,00 %	1 826	4 876 830	2 675	69,30 %	63	29-sept.-17	61,98
IND	STAC	SETAO CI	2 355	2 300	2 450	4,03 %	4 973	11 824 700	2 450	84,91 %	66,15	18-juil.-22	2,70 %
SPU	CIEC	CIE CI	3 300	3 300	3 340	1,21 %	35 503	118 321 125	3 340	41,53 %	158,4	31-juil.-25	4,74 % 18,52
SPU	SDCC	SODE CI	7 700	7 785	7 700	0,00 %	425	3 178 705	7 700	32,76 %	352	30-sept.-25	4,57 % 17,50
TOTAL							1 169 419	836 320 742					

TOTAL
TOTAL - MARCHE DES ACTIONS

1 248 120 1 738 695 462

Secteurs d'activités (*) :

TEL : BRVM-TELECOMMUNICATIONS ; FIN : BRVM - SERVICES FINANCIERS ; CD : BRVM - CONSOMMATION DISCRETIONNAIRE ; CB : BRVM - CONSOMMATION DE BASE ; IND : BRVM - INDUSTRIELS ; ENE : BRVM - ENERGIE ; SPU : BRVM - SERVICES PUBLICS

MARCHE DES DROITS

Symbole	Titre	Cours Précédent	Cours du jour		Variation jour	Séance de cotation		Cours Référence	Variation depuis l'origine	Parité	Periode de négociation	
			Ouv.	Clôt.		Volume	Valeur				Début	fin

TOTAL
TOTAL - MARCHE DES DROITS
Légende:

(d) Ex-dividende (V) Variation par rapport au cours de référence

Cours du jour: Ouv.: Ouverture Clôt.: Clôture Moy.: Moyen

Mentions : NC: Non Coté Ex-c: Ex-coupon Ex-d: Ex-droit SP: Suspendu Val-T: Valeur Théorique

PER = Cours / BNPA selon les données disponibles Rdt. Net: Rendement net (DNPA / Cours)

Comp.: 1 - Premier Compartiment 2 - Second Compartiment 3 - Compartiment de croissance

Ratio de liquidité = Titres échangés / Volume des ordres de vente

: Progression de l'indice sectoriel : Stabilité de l'indice sectoriel : Recul de l'indice sectoriel

MARCHE DES OBLIGATIONS
1. OBLIGATIONS CLASSIQUES

Symbole	Titre	Valeur nominale	Cours Précédent	Cours du jour	Cours Référence	Séance de cotation	Coupon couru	Coupon d'intérêt	Eché.	Type Amort	
						Volume	Valeur	Période	Montant net		
OBLIGATIONS SOUVERAINES											
EOM.010	ETAT DU MALI 6,20 % 2022-2029	10 000	10 000	NC	10 000		176,66	A	620,00	9-déc.-26	ACD
EOM.011	ETAT DU MALI 6,40 % 2023-2030	10 000	10 000	NC	10 000		121,40	A	126,60	7-avr.-26	ACD
EOM.012	ETAT DU MALI 6,50 % 2023-2030	10 000	9 600	NC	9 600		423,84	A	650,00	28-juil.-26	ACD
EOM.013	ETAT DU MALI 6,50 % 2024-2034	10 000	10 000	NC	10 000		626,85	A	650,00	5-avr.-26	ACD
EOM.014	ETAT DU MALI 3,00 % 2024-2031	10 000	10 000	NC	10 000		192,33	A	300,00	1-août-26	ACD
EOM.015	ETAT DU MALI 6,55 % 2024-2031	10 000	10 000	NC	10 000		269,18	A	655,00	24-oct.-26	ACD
EOM.016	ETAT DU MALI 6,35 % 2024-2029	10 000	10 000	NC	10 000		260,96	A	635,00	24-oct.-26	ACD
EOM.017	ETAT DU MALI 6,55% 2025-2032	10 000	10 000	NC	10 000		646,03	A	655,00	28-mars-26	ACD
EOM.018	ETAT DU MALI 6,35% 2025-2030	10 000	10 000	NC	10 000		626,30	A	635,00	28-mars-26	ACD
EOM.019	ETAT DU MALI 6,55% 2025-2032	10 000	10 000	NC	10 000		394,79	A	655,00	15-août-26	ACD
EOM.020	ETAT DU MALI 6,35% 2025-2030	10 000	10 000	NC	10 000		382,74	A	635,00	15-août-26	ACD
EOM.04	ETAT DU MALI 6,50% 2019-2027	4 000	4 620	NC	4 620		180,93	A	260,00	12-juil.-26	AC
EOM.05	ETAT DU MALI 6,50% 2020-2028	6 000	5 900	NC	5 899.80		385,73	A	390,00	27-mars-26	ACD
EOM.06	ETAT DU MALI 6,50% 2020-2027	4 000	4 620	NC	4 620		80,00	A	260,00	30-nov.-26	AC
EOM.07	ETAT DU MALI 6,50% 2021-2031	7 500	7 388	NC	7 387.50		455,45	A	487,50	16-avr.-26	AC
EOM.08	ETAT DU MALI 6,20 % 2022-2032	10 000	10 000	NC	10 000		334,63	A	620,00	7-sept.-26	ACD
EOM.09	ETAT DU MALI 6,30% 2022-2032	10 000	9 800	NC	9 800		179,51	A	630,00	9-déc.-26	ACD
EOS.010	ETAT DU SENEGAL 6,15 % 2023-2030	10 000	10 000	NC	10 000		297,31	S	307,50	29-mars-26	ACD
EOS.011	ETAT DU SENEGAL 6,35 % 2023-2033	10 000	10 000	NC	10 000		306,98	S	317,50	29-mars-26	ACD
EOS.012	ETAT DU SENEGAL 6,15 % 2023-2028	10 000	10 000	NC	10 000		62,86	S	307,50	14-août-26	ACD
EOS.013	ETAT DU SENEGAL 6,30 % 2023-2030	10 000	9 999	NC	9 999		64,39	S	315,00	14-août-26	ACD
EOS.014	ETAT DU SENEGAL 6,50 % 2023-2033	10 000	10 000	NC	10 000		66,44	S	325,00	14-août-26	ACD
EOS.015	ETAT DU SENEGAL 6,25 % 2024-2029	10 000	10 000	NC	10 000		72,51	S	312,50	9-août-26	ACD
EOS.016	ETAT DU SENEGAL 6,45 % 2024-2031	10 000	10 000	NC	10 000		74,83	S	322,50	9-août-26	ACD
EOS.017	ETAT DU SENEGAL 6,65 % 2024-2034	10 000	10 000	NC	10 000		77,15	S	332,50	9-août-26	ACD
EOS.018	ETAT DU SENEGAL 6,40 % 2025-20	10 000	9 925	NC	9 925		277,80	S	320,00	16-avr.-26	IF
EOS.019	ETAT DU SENEGAL 6,60 % 2025-2030	10 000	10 000	NC	10 000		286,48	S	330,00	16-avr.-26	ACD
EOS.020	ETAT DU SENEGAL 6,75 % 2025-20	10 000	9 700	NC	9 700		292,99	S	337,50	16-avr.-26	ACD
EOS.021	ETAT DU SENEGAL 6,95 % 2025-20	10 000	9 890	10 000	10 000	1	10 000	S	347,50	16-avr.-26	ACD
EOS.022	ETAT DU SENEGAL 6,40% 2025-202	10 000	9 950	NC	9 950		275,28	S	319,12	17-avr.-26	IF
EOS.023	ETAT DU SENEGAL 6,60% 2025-203	10 000	10 000	NC	10 000		283,89	S	329,10	17-avr.-26	ACD
EOS.024	ETAT DU SENEGAL 6,75% 2025-2032	10 000	10 000	NC	10 000		290,35	S	336,58	17-avr.-26	ACD
EOS.025	ETAT DU SENEGAL 6,95% 2025-2035	10 000	9 500	NC	9 500		298,95	S	346,55	17-avr.-26	ACD
EOS.026	ETAT DU SENEGAL 6,40% 2025-2028	10 000	9 950	NC	9 950		125,52	S	320,00	11-juil.-26	IF
EOS.027	ETAT DU SENEGAL 6,60% 2025-2030	10 000	9 800	NC	9 800		129,45	S	330,00	11-juil.-26	ACD
EOS.028	ETAT DU SENEGAL 6,75% 2025-2032	10 000	10 000	NC	10 000		132,39	S	337,50	11-juil.-26	ACD
EOS.029	ETAT DU SENEGAL 6,95% 2025-2035	10 000	10 000	NC	10 000		136,31	S	347,50	11-juil.-26	ACD
EOS.08	ETAT DU SENEGAL 5,95% 2022-2034	10 000	10 000	NC	10 000		94,42	A	595,00	29-déc.-26	ACD
EOS.09	ETAT DU SENEGAL 6,00 % 2023-20	10 000	10 535	NC	10 535		290,06	S	300,00	29-mars-26	ACD
TPBF.010	TPBF 6,50% 2020 - 2028	3 333	3 333	NC	3 333.36		1,77	S	108,33	20-sept.-26	ACD
TPBF.011	TPBF 6,50 % 2020-2028	4 169	4 086	NC	4 085.62		54,65	S	135,49	9-juil.-26	ACD
TPBF.012	TPBF 6,50% 2021-2031	10 000	9 990	NC	9 990		321,41	S	325,00	25-mars-26	ACD
TPBF.013	TPBF 6,50 % 2021 - 2031	10 000	9 999	NC	9 999		136,46	S	325,00	6-juil.-26	ACD
TPBF.014	TPBF 6,30% 2022-2034	10 000	9 800	NC	9 800		37,66	S	315,00	1-sept.-26	ACD
TPBF.015	ETAT DU BURKINA 6,30 % 2022-2	10 000	10 000	NC	10 000		222,76	S	315,00	15-mai-26	ACD
TPBF.016	ETAT DU BURKINA 6% 2023-2028	10 000	10 000	NC	10 000		119,34	S	300,00	10-juil.-26	ACD
TPBF.017	TPBF 6,30 % 2023-2030	10 000	10 000	NC	10 000		280,38	S	315,00	12-avr.-26	ACD
TPBF.018	TPBF 6,50% 2023-2033	10 000	9 950	NC	9 950		289,29	S	325,00	12-avr.-26	ACD
TPBF.019	ETAT DU BURKINA 6,30% 2024-2029	10 000	10 000	NC	10 000		238,43	S	315,00	6-mai-26	ACD
TPBF.020	ETAT DU BURKINA 6,55% 2024-2031	10 000	10 000	NC	10 000		247,89	S	327,50	6-mai-26	ACD

TPBF.O21	ETAT DU BURKINA 6,50% 2024-2029	10 000	10 000	10 000	10 000	10	100 000	206,49	S	325,00	28-mai-26	ACD
TPBF.O22	ETAT DU BURKINA 6,80% 2024-2032	10 000	10 000	NC	10 000			216,02	S	340,00	28-mai-26	ACD
TPBF.O23	ETAT DU BURKINA 6,60% 2025-2030	10 000	10 000	NC	10 000			271,66	S	330,00	24-avr.-26	ACD
TPBF.O24	ETAT DU BURKINA 6,80% 2025-2032	10 000	10 000	NC	10 000			279,89	S	340,00	24-avr.-26	ACD
TPBF.O25	ETAT DU BURKINA 7% 2025-2035	10 000	10 000	NC	10 000			288,12	S	350,00	24-avr.-26	ACD
TPBF.O4	TPBF 6,50% 2017-2027	10 000	10 750	NC	10 750			90,82	S	322,33	31-juil.-26	ACD
TPBF.O8	TPBF 6,50% 2019-2027	10 000	9 700	NC	9 700			243,95	S	322,30	6-mai-26	ACD
TPBF.O9	TPBF 6,50% 2019 - 2027	10 000	11 499	NC	11 499			296,43	S	325,00	8-avr.-26	ACD
TPBJ.O10	TPBJ 6,15% 2025-2035	10 000	10 000	NC	10 000			207,25	A	615,00	20-nov.-26	ACD
TPBJ.O3	TPBJ 6,50% 2020-2028	10 000	9 900	NC	9 900			373,97	A	650,00	25-août-26	AC
TPBJ.O4	TPBJ 5,50 % 2022-2037	10 000	10 000	NC	10 000			33,15	A	550,00	1-mars-27	AC
TPBJ.O5	TPBJ 5,85 % 2022-2042	10 000	9 950	10 000	10 000	750	7 500 000	35,26	A	585,00	1-mars-27	ACD
TPBJ.O6	TPBJ 5,75% 2022-2037	10 000	9 980	NC	9 980			374,93	A	575,00	28-juil.-26	ACD
TPBJ.O7	TPBJ 5,70% 2023-2030	10 000	10 000	NC	10 000			15,62	A	570,00	13-mars-27	AC
TPBJ.O8	TPBJ 6,20% 2023-2038	10 000	9 980	NC	9 980			16,99	A	620,00	13-mars-27	AC
TPBJ.O9	TPBJ 6,00% 2025-2032	10 000	10 000	NC	10 000			202,19	A	600,00	20-nov.-26	ACD
TPCI.O21	TPCI 6% 2016-2028	10 000	10 000	SP	10 000			573,70	A	600,00	8-avr.-26	ACD
TPCI.O22	TPCI 5,90% 2016 - 2026	10 000	10 000	SP	10 000			454,22	A	590,00	15-juin-26	ACD
TPCI.O23	TPCI 5,90% 2016-2026	10 000	10 000	NC	10 000			203,67	A	590,00	17-nov.-26	ACD
TPCI.O24	TPCI 6,25% 2017-2029	10 000	9 700	SP	9 700			210,95	S	442,50	30-sept.-26	ACD
TPCI.O28	TPCI 6% 2018 - 2026	10 000	9 200	NC	9 200			384,66	A	600,00	1-août-26	ACD
TPCI.O29	TPCI 6% 2018-2026	10 000	10 000	NC	10 000			510,99	A	600,00	19-avr.-26	ACD
TPCI.O31	TPCI 5,75% 2019 - 2026	10 000	10 230	SP	10 230			434,79	A	575,00	20-juin-26	ACD
TPCI.O32	TPCI 2,23% 2019-2026	10 000		SP				168,62	A	223,00	20-juin-26	ACD
TPCI.O34	TPCI 6% 2019-2029	3 750	3 675	SP	3 675			1,85	A	225,00	20-mars-27	ACD
TPCI.O35	TPCI 5,75% 2019 -2026	10 000	10 000	SP	10 000			401,71	A	575,00	11-juil.-26	ACD
TPCI.O36	TPCI 5,75% 2019- 2026	10 000	10 000	NC	10 000			337,12	A	575,00	21-août-26	ACD
TPCI.O37	TPCI 5,80% 2019-2026	2 000	2 011	NC	2 011			34,64	A	116,00	4-déc.-26	ACD
TPCI.O38	TPCI 5,75% 2019-2026	2 000	2 000	NC	2 000			34,34	A	115,00	4-déc.-26	ACD
TPCI.O39	TPCI 5,75% 2019 - 2026	2 000	2 000	NC	2 000			49,47	A	115,00	17-oct.-26	ACD
TPCI.O40	TPCI 5,75% 2019-2026	2 000	2 000	NC	2 000			22,68	A	115,00	10-janv.-27	ACD
TPCI.O41	TPCI 5,80% 2020-2027	10 000	10 000	SP	10 000			36,55	A	580,00	28-févr.-27	ACD
TPCI.O42	TPCI 5,90% 2020-2030	10 000	10 000	SP	10 000			37,18	A	590,00	28-févr.-27	ACD
TPCI.O43	TPCI 5,90% 2020 - 2030	10 000	10 000	SP	10 000			539,89	A	590,00	23-avr.-26	ACD
TPCI.O44	TPCI 5,80% 2020 - 2027	10 000	9 800	SP	9 800			530,74	A	580,00	23-avr.-26	ACD
TPCI.O45	TPCI 5,80% 2020 -2027	4 000	4 000	SP	4 000			177,97	A	232,00	16-juin-26	ACD
TPCI.O46	TPCI 5,90% 2020 - 2030	6 250	6 375	SP	6 375			282,88	A	368,75	16-juin-26	ACD
TPCI.O47	TPCI 5,80% 2020 - 2027	4 000	4 100	SP	4 100			177,97	A	232,00	16-juin-26	ACD
TPCI.O48	TPCI 5,80% 2020- 2027	4 000	4 039	SP	4 039.20			150,64	A	232,00	29-juil.-26	ACD
TPCI.O49	TPCI 5,90% 2020- 2030	6 250	6 303	SP	6 303.13			239,43	A	368,75	29-juil.-26	ACD
TPCI.O50	TPCI 5,90% 2020-2030	6 250	6 250	NC	6 250			209,13	A	368,75	28-août-26	ACD
TPCI.O51	TPCI 5,80 % 2020-2027	4 000	4 000	NC	4 000			109,33	A	232,00	2-oct.-26	ACD
TPCI.O52	TPCI 5,90 % 2020 -2030	6 250	6 250	NC	6 250			173,77	A	368,75	2-oct.-26	ACD
TPCI.O53	TPCI 5,80% 2020-2027	4 000	4 240	NC	4 240			92,80	A	232,00	28-oct.-26	ACD
TPCI.O54	TPCI 5,90% 2020-2030	6 250	6 250	NC	6 250			147,50	A	368,75	28-oct.-26	ACD
TPCI.O55	TPCI 5,80% 2020 -2027	4 000	4 000	NC	4 000			55,93	A	232,00	25-déc.-26	ACD
TPCI.O56	TPCI 5,90% 2020- 2030	6 250	7 726	NC	7 726.25			88,90	A	368,75	25-déc.-26	ACD
TPCI.O57	TPCI 5,80% 2020-2027	4 000	3 880	NC	3 880			78,18	A	232,00	20-nov.-26	ACD
TPCI.O58	TPCI 5,80% 2021-2028	4 000	4 000	SP	4 000			8,90	A	232,00	9-mars-27	ACD
TPCI.O59	TPCI 5,90% 2021-2031	6 250	6 469	SP	6 468.75			14,14	A	368,75	9-mars-27	ACD
TPCI.O60	TPCI 5,80% 2021-2028	10 000	10 000	SP	10 000			498,96	A	580,00	13-mai-26	ACD
TPCI.O61	TPCI 5,90% 2021-2031	10 000	10 000	SP	10 000			507,56	A	590,00	13-mai-26	ACD
TPCI.O62	TPCI 5,80 % 2021 -2028	6 000	6 000	SP	6 000			253,61	A	348,00	30-juin-26	ACD
TPCI.O63	TPCI 5,90% 2021 -2031	7 500	7 500	SP	7 500			322,48	A	442,50	30-juin-26	ACD
TPCI.O64	TPCI 5,80 % 2021 - 2028	6 000	5 969	NC	5 968.80			208,80	A	348,00	16-août-26	ACD
TPCI.O65	TPCI 5,90 % 2021-2031	7 500	7 500	NC	7 500			210,95	A	442,50	30-sept.-26	ACD
TPCI.O66	TPCI 5,90% 2021-2031	7 500	7 300	NC	7 299.75			167,30	A	442,50	5-nov.-26	ACD
TPCI.O67	TPCI 5,90 % 2021-2036	10 000	10 000	NC	10 000			156,79	A	590,00	16-déc.-26	ACD
TPCI.O68	TPCI 5,90 % 2022-2037	10 000	10 000	NC	10 000			80,82	A	590,00	1-févr.-27	ACD
TPCI.O69	TPCI 5,75 % 2022-2037	10 000	9 999	SP	9 999			1,58	A	575,00	22-mars-27	ACD
TPCI.O70	TPCI 5,75 % 2022-2037	10 000	10 000	SP	10 000			516,71	A	575,00	29-avr.-26	ACD
TPCI.O71	TPCI 5,65% 2022-2032	10 000	10 000	SP	10 000			434,97	A	565,00	15-juin-26	ACD
TPCI.O72	TPCI 5,65% 2022-2029	8 000	7 920	SP	7 920			293,49	A	452,00	29-juil.-26	ACD
TPCI.O73	TPCI 5,75% 2022-2032	8 750	8 750	SP	8 750			326,69	A	503,13	29-juil.-26	ACD

TPCI.074	TPCI 5,85% 2022-2042	8 947	8 947	SP	8 947,37		339,86	A	523,42	29-juil.-26	ACD	
TPCI.075	TPCI 5,65% 2022-2029	10 000	10 700	NC	10 700		258,51	A	565,00	7-oct.-26	ACD	
TPCI.076	TPCI 5,75% 2022-2032	10 000	10 500	NC	10 500		263,08	A	575,00	7-oct.-26	ACD	
TPCI.077	TPCI (TAUX DE BASE + SPREAD) % 2022-2029	10 000	10 000	NC	10 000		78,43	T	174,50	11-mai-26	ACD	
TPCI.078	TPCI 5,65% 2022-2029	10 000	10 000	NC	10 000		154,79	A	565,00	13-déc.-26	ACD	
TPCI.079	TPCI 5,75% 2023-2030	8 000	8 600	SP	8 600		28,99	A	460,00	28-févr.-27	ACD	
TPCI.080	TPCI 6% 2023-2030	10 000	9 500	SP	9 500		509,59	A	600,00	17-mai-26	ACD	
TPCI.081	TPCI 5,90% 2023-2028	10 000	10 500	SP	10 500		379,86	A	590,00	31-juil.-26	ACD	
TPCI.082	TPCI 6,00% 2023-2030	10 000	9 999	NC	9 999		386,30	A	600,00	31-juil.-26	ACD	
TPCI.083	TPCI 5,90 % 2023-2028	10 000	9 900	NC	9 900		261,86	A	590,00	12-oct.-26	ACD	
TPCI.084	TPCI 6,00 % 2023-2030	10 000	9 999	NC	9 999		266,30	A	600,00	12-oct.-26	ACD	
TPCI.085	TPCI 5,90 % 2023 - 2028	10 000	10 000	NC	10 000		160,03	A	590,00	14-déc.-26	ACD	
TPCI.086	TPCI 6,00 % 2023 - 2030	10 000	10 000	NC	10 000		162,74	A	600,00	14-déc.-26	ACD	
TPCI.087	TPCI 5,90% 2024-2029	10 000	9 715	SP	9 715		586,77	A	590,00	25-mars-26	ACD	
TPCI.088	TPCI 6,00% 2024-2031	10 000	10 000	SP	10 000		596,71	A	600,00	25-mars-26	ACD	
TPCI.089	TPCI 5,90% 2024-2029	10 000	12 100	SP	12 100		399,26	A	590,00	19-juil.-26	ACD	
TPCI.090	TPCI 6,00% 2024-2031	10 000	10 000	SP	10 000		406,03	A	600,00	19-juil.-26	ACD	
TPCI.091	TPCI 5,90% 2024-2029	10 000	10 000	NC	10 000		337,84	A	590,00	26-août-26	ACD	
TPCI.092	TPCI 6,00% 2024-2031	10 000	9 900	NC	9 900		343,56	A	600,00	26-août-26	ACD	
TPCI.093	TPCI 5,90% 2024-2029	10 000	9 700	NC	9 700		200,44	A	590,00	19-nov.-26	ACD	
TPCI.094	TPCI 6,00% 2024-2031	10 000	9 800	NC	9 800		203,84	A	600,00	19-nov.-26	ACD	
TPCI.095	TPCI 5,90% 2025-2030	10 000	10 000	SP	10 000		27,48	A	590,00	6-mars-27	ACD	
TPCI.096	TPCI 6,00% 2025-2032	10 000	10 000	SP	10 000		27,95	A	600,00	6-mars-27	ACD	
TPCI.097	TPCI 5,90% 2025-2030	10 000	10 000	NC	10 000		371,78	A	590,00	5-août-26	ACD	
TPCI.098	TPCI 6,00% 2025-2032	10 000	10 000	NC	10 000		378,08	A	600,00	5-août-26	ACD	
TPNE.01	TRESOR PUBLIC DU NIGER 6,50% 2019-2026	10 000	9 450	9 450	9 450	10	94 500	641,10	A	650,00	28-mars-26	ACD
TPNE.010	TRESOR PUBLIC DU NIGER 6,60 % 2025-2030	10 000	10 000	NC	10 000			54,25	A	660,00	21-févr.-27	ACD
TPNE.02	TRESOR PUBLIC DU NIGER 6,50% 2019 - 2026	10 000	9 900	NC	9 900			416,71	A	650,00	1-août-26	ACD
TPNE.03	TRESOR PUBLIC DU NIGER 6,5% 2020-2027	4 000	3 892	NC	3 892			167,40	A	260,00	31-juil.-26	ACD
TPNE.04	TRESOR PUBLIC DU NIGER 6,30% 2	7 500	7 500	NC	7 500			273,14	A	472,50	24-août-26	ACD
TPNE.05	TPNE 6,15 % 2022-2034	10 000	11 550	NC	11 550			493,68	A	615,00	3-juin-26	ACD
TPNE.06	TRESOR PUBLIC DU NIGER 6,15% 2022 - 2034	9 000	8 955	NC	8 955			150,13	A	553,50	14-déc.-26	ACD
TPNE.07	TRESOR PUBLIC DU NIGER 6,25 % 2023-2028	7 500	7 500	NC	7 500			350,60	A	468,75	23-juin-26	ACD
TPNE.08	TRESOR PUBLIC DU NIGER 6,60% 2025-2030	10 000	9 798	NC	9 798			135,62	A	660,00	7-janv.-27	ACD
TPNE.09	TRESOR PUBLIC DU NIGER 6,90% 2025-2032	10 000		NC				141,78	A	690,00	7-janv.-27	ACD
TPTG.02	TPTG 6% 2022-2037	10 000	10 000	NC	10 000			208,77	A	600,00	16-nov.-26	ACD
TPTG.03	TPTG 6,45% 2025-2030	10 000	9 725	NC	9 725			30,04	A	645,00	6-mars-27	ACD
TPTG.04	TPTG 6,60% 2025-2032	10 000	10 000	9 999	9 999	30	299 970	30,74	A	660,00	6-mars-27	ACD
TOTAL							801		8 004 470			

OBLIGATIONS D'INSTITUTIONS FINANCIÈRES RÉGIONALES ET INTERNATIONALES

BIDC.04	BIDC-EBID 6,10% 2017-2027	2 500	2 500	NC	2 500			116,99	A	152,50	16-juin-26	ACD
BIDC.05	BIDC-EBID 6,40% 2019-2026	10 000	11 500	NC	11 500			123,76	S	320,00	12-juil.-26	ACD
BIDC.06	BIDC-EBID 6,50 % 2021-2028	5 000	5 370	NC	5 370			111,30	S	161,16	18-mai-26	ACD
BIDC.07	BIDC-EBID 5,90% 2022-2029	7 000	6 940	NC	6 939,80			117,67	S	205,93	9-juin-26	ACD
CRRH.010	CRRH-UEMOA 6,10% 2022-2037	10 000	10 000	NC	10 000			80,88	S	305,00	3-août-26	AC
CRRH.06	CRRH-UEMOA 5,85% 2016-2026	10 000	10 000	NC	10 000			127,67	S	292,50	3-juil.-26	ACD
CRRH.07	CRRH-UEMOA 5,95% 2017-2029	3 333	3 333	NC	3 333			69,03	S	99,17	17-mai-26	AC
CRRH.08	CRRH-UEMOA 5,95% 2018-2030	4 167	4 125	NC	4 125			62,66	S	123,96	21-juin-26	AC
CRRH.09	CRRH-UEMOA 6,05% 2018-2033	5 333	5 333	NC	5 333			81,55	S	161,33	21-juin-26	AC
TOTAL												

OBLIGATIONS D'ENTREPRISES

FDINBF.01	FIDELIS FINANCE CAP25 7,00% 2023-2028	7 500	7 500	NC	7 500			166,30	S	244,72	20-mai-26	ACD
FDINBF.02	FIDELIS FINANCE PME ELAN CROISSANCE UMOA 7% 2025-2030	10 000	10 000	NC	10 000			88,22	S	347,12	5-août-26	ACD
NRMC.01	NOURMONY HOLDING 7,25% 2024-2029	10 000	9 950	NC	9 950			48,66	S	352,33	26-août-26	ACD
ORGT.02	ORAGROUP SA 7,15% 2021-2028	6 000	7 200	NC	7 200			174,43	S	214,50	26-avr.-26	ACD
PADS.03	PAD 6,60% 2020-2027	4 000	4 000	NC	4 000			112,42	S	132,00	19-avr.-26	ACD
PTRC.01	PETRO IVOIRE 6,80% 2022-2029	10 000	11 900	NC	11 900			179,42	S	333,20	15-juin-26	ACD
SNTS.02	SONATEL 6,50% 2020-2027	3 000	3 000	NC	3 000			33,14	S	90,90	16-juil.-26	ACD
TOTAL												

TOTAL - OBLIGATIONS CLASSIQUES

801 8 004 470

2. OBLIGATIONS VERTES, SOCIALEMENT RESPONSABLES ET DURABLES (GSS)

Symbole	Titre	Valeur nominale	Cours Précédent	Cours du jour	Cours Référence	Séance de cotation Volume Valeur	Coupon couru	Période	Coupon d'intérêt Montant net	Eché.	Type Amort
---------	-------	-----------------	-----------------	---------------	-----------------	-------------------------------------	--------------	---------	---------------------------------	-------	------------

OBLIGATIONS GSS SOUVERAINES

TOTAL

OBLIGATIONS GSS D'INSTITUTIONS FINANCIÈRES RÉGIONALES ET INTERNATIONALES

BIDC.O8	BIDC-EBID GSS BOND 6,50% 2024-2031	10 000	10 000	10 000	10 000	55 550 000	94,38	S	322,33	29-juil.-26	ACD
CRRH.O11	SOCIAL BOND CRRH-UEMOA 6,00% 2025-2040	10 000	10 000	NC	10 000		179,18	S	299,18	4-juin-26	ACD
TOTAL						55	550 000				

OBLIGATIONS GSS D'ENTREPRISES

BABS.O1	GSS BAOBAB 6,80% 2024-2029	10 000	9 800	NC	9 800		262,68	S	318,72	24-avr.-26	ACD
ECOC.O1	GENDER BOND ECOBANK CI 6,50% 2024-2029	10 000	10 000	NC	10 000		19,20	A	637,00	12-mars-27	ACD
TOTAL											

TOTAL - OBLIGATIONS VERTES, SOCIALEMENT RESPONSABLES ET DURABLES

55 550 000

3. FONDS COMMUNS DE TITRISATION DE CREANCES (FCTC)

Symbole	Titre	Valeur nominale	Cours Précédent	Cours du jour	Cours Référence	Séance de cotation Volume Valeur	Coupon couru	Période	Coupon d'intérêt Montant net	Eché.	Type Amort
---------	-------	-----------------	-----------------	---------------	-----------------	-------------------------------------	--------------	---------	---------------------------------	-------	------------

FCTC D'ÉTAT ET D'INSTITUTIONS À PARTICIPATION MAJORITAIRE PUBLIQUE

FEPTC.O1	FCTC EPT 7 % 2023-2030	7 917	7 521	7 521	7 521.15	20 150 423	36,61	T	135,77	27-mai-26	ACD
FEPTC.O2	FCTC EPT 7,25 % 2023-2033	9 688	9 688	NC	9 688		46,40	T	172,07	27-mai-26	ACD
FEPTC.O3	FCTC EPT 7,50% 2023-2038	9 808		NC			48,60	T	180,22	27-mai-26	ACD
TOTAL						20	150 423				

FCTC D'INSTITUTIONS FINANCIÈRES RÉGIONALES ET INTERNATIONALES

FBOARD.O1	FCTC BOAD DOLI-P 6,10% 2023-2030	4 600	4 600	NC	4 600		2,31	S	142,22	21-sept.-26	AC
FBOARD.O2	FCTC BOAD DOLI-P 9,50% 2024-2029	7 000	7 939	NC	7 938.70		224,10	S	329,77	20-mai-26	AC
TOTAL											

FCTC D'ENTREPRISES

FCAS.O1	FCTC CROISSANCE ATLANTIQUE 6,20% 2024-2029	7 316	7 316	NC	7 315.86		90,01	T	106,59	6-avr.-26	AC
FNSBB.O1	FCTC KEUR SAMBA NSIA BANQUE 7% 2025-2030	8 800	8 800	NC	8 800		156,96	S	307,16	20-juin-26	AC
FNSBB.O2	FCTC KEUR SAMBA NSIA BANQUE 9% 2025-2030	8 800	8 800	NC	8 800		201,80	S	394,92	20-juin-26	AC
FORBT.O1	FCTC ORABANK 7 % 2021-2026	2 222	2 819	NC	2 818.89		35,99	T	38,11	28-mars-26	ACD
FSNBFF.O1	FCTC SONABHY 8,10 % 2025-2031	10 000	10 800	10 800	10 800	20 216 200	374,39	S	380,70	26-mars-26	ACD
FSNTS.O1	FCTC SONATEL C-1 6,40 % 2023-2	10 000	10 000	NC	10 000		104,70	S	300,80	19-juil.-26	AC
FSNTS.O2	FCTC SONATEL C-2 6,60 % 2023-2	10 000	9 950	NC	9 950		107,97	S	310,20	19-juil.-26	AC
FTIMC.O1	FCTC TEYLIOM IMMO 7 % 2021-2028	3 750	3 675	NC	3 675		10,49	T	64,31	8-juin-26	ACD
TOTAL						20	216 200				

TOTAL - FONDS COMMUNS DE TITRISATION DE CREANCES

40 366 623

4. SUKUK ET TITRES ASSIMILES

Symbole	Titre	Valeur nominale	Cours Précédent	Cours du jour	Cours Référence	Séance de cotation Volume Valeur	Coupon couru	Période	Coupon d'intérêt Montant net	Eché.	Type Amort
---------	-------	-----------------	-----------------	---------------	-----------------	-------------------------------------	--------------	---------	---------------------------------	-------	------------

SUKUK D'ÉTAT ET D'INSTITUTIONS À PARTICIPATION MAJORITAIRE PUBLIQUE

SUKSN.S2	SUKUK SN 6% 2016-2026	10 000	10 000	NC	10 000		93,33	S	301,67	26-juil.-26	ACD
SUKTG.S1	SUKUK TG 6.5% 2016-2026	10 000	10 300	NC	10 300		69,85	S	371,86	17-août-26	ACD
TOTAL											

SUKUK D'INSTITUTIONS FINANCIÈRES RÉGIONALES ET INTERNATIONALES

TOTAL

SUKUK D'ENTREPRISES

TOTAL

TOTAL - SUKUK ET TITRES ASSIMILES

5. OBLIGATIONS CONVERTIBLES EN ACTIONS

Symbole	Titre	Valeur nominale	Cours Précédent	Cours du jour	Cours Référence	Séance de cotation Volume Valeur	Coupon couru	Coupon d'intérêt Période Montant net Eché.	Type Amort
SCRC.O1	SUCRIVOIRE SA 8,55 % 2024-2031	10 000	10 000	NC	10 000		777,09	A 829,35 15-avr.-26	ACD
TOTAL									
TOTAL - OBLIGATIONS CONVERTIBLES EN ACTIONS									

TOTAL - MARCHÉ DES OBLIGATIONS	896	8 921 093
---------------------------------------	-----	-----------

Légende :
 (##) (*) Ex-Coupon couru (##)Cours de référence amorti / Coupon couru Ex-c (#)Ex-marge de profits
 Cours du jour: Ouv.: Ouverture Clôt.: Clôture Moy.: Moyen
 Type Amort: Type d'Amortissement IF: In Fine AC: Amortissement Constant AD: Amortissement Dégressif ACD: Amortissement Constant Différé
 Période: Périodicité de paiement des coupons A: Annuelle S: Semestrielle T: Trimestrielle
 Eché.: Échéance de paiement des intérêts
 Mentions: NC: Non Coté Ex-c: Ex-coupon ou Ex-droit SP: Suspendu

INFORMATIONS
OPERATIONS EN COURS

Emetteur	Opération
BOAD TITRISATION	Première cotation - FCTC KEUR SAMBA NSIA BANQUE CI 7% 2025-2030 (FNSBC.O2) et FCTC KEUR SAMBA ORABANK CI 7 % 2025-2030 (FORBC.O1) - Première cotation le 08 avril 2026
FCTCEPT	Première cotation -FCTC EPT 7,50 % 2025-2032 (FEPTC.O4), FCTC EPT 8,00 % 2025-2035 (FEPTC.O5) et FCTC EPT 8,50 % 2025-2040 (FEPTC.O6) - Première cotation le 07 avril 2026
TPCI	Première cotation - TPCI 5,60 % 2025-2030 (TPCI.O99) et TPCI 5,85 % 2025-2032 (TPCI.O100) - Première cotation le 25 mars 2026

AVIS

Entité	N°	Nature	Objet
BRVM	063-2026	Première cotation	Première cotation - FCTC EPT 7,50 % 2025-2032 (FEPTC.O4), FCTC EPT 8,00 % 2025-2035 (FEPTC.O5) et FCTC EPT 8,50 % 2025-2040 (FEPTC.O6)
BRVM	064-2026	Première cotation	Première cotation - FCTC KEUR SAMBA NSIA BANQUE CI 7 % 2025-2030 (FNSBC.O2) et FCTC KEUR SAMBA ORABANK CI 7 % 2025-2030 (FORBC.O1)

COMMUNIQUES

Emetteur	N°	Nature	Objet
PALM CI	20260323	Etats financiers	Etats financiers - Exercice 2025 - PALM CI
BANK OF AFRICA BF	20260323-1	Etats financiers	Etats financiers - Exercice 2025 - BOA BF
BANK OF AFRICA BF	20260323-2	Rapport d'activités du 2e semestre	Rapport d'activité -Deuxième semestre 2025 - BOA BF

QUANTITES RESIDUELLES
MARCHE DES ACTIONS

Symbole	Titre	Quantité résiduelle à l'achat	Cours Achat / Vente			Quantité résiduelle à la vente	Cours de Référence
ABJC	SERVAIR ABIDJAN CI	82	3,500	/	3,730	322	3 730
BICB	BIIC BN	15	5,185	/	5,195	51	5 185
BICC	BICI CI	5	24,745	/	25,900	8	24 745
BNBC	BERNABE CI	1 360	1,580	/	1,605	308	1 605
BOAB	BANK OF AFRICA BN	418	7,815	/	7,830	6	7 815
BOABF	BANK OF AFRICA BF	1 606	5,395	/	5,400	2 034	5 400
BOAC	BANK OF AFRICA CI	393	8,790	/	8,795	443	8 790
BOAM	BANK OF AFRICA ML	14	4,785	/	4,790	1 499	4 790
BOAN	BANK OF AFRICA NG	1 038	2,460	/	2,465	5	2 460
BOAS	BANK OF AFRICA SENEGAL	40	6,880	/	6,890	575	6 890
CABC	SICABLE CI	483	3,270	/	3,275	1	3 275
CBIBF	CORIS BANK INTERNATIONAL	56	13,705	/	13,720	5	13 705
CFAC	CFAO MOTORS CI	123	1,730	/	1,750	3 051	1 750
CIEC	CIE CI	11 648	3,340	/	3,345	10	3 340
ECOC	ECOBANK COTE D'IVOIRE	7	16,700	/	16,905	30	16 700
ETIT	ECOBANK TRANS. INCORP. TG	305 671	31	/	32	1 080 003	32
FTSC	FILTISAC CI	192	2,290	/	2,320	127	2 290
LNBB	LOTIERIE NATIONALE DU BENIN	13	3,825	/	3,850	1 136	3 825
NEIC	NEI-CEDA CI	10	1,365	/	1,380	234	1 380
NSBC	NSIA BANQUE COTE D'IVOIRE	7	13,995	/	14,000	1 210	14 000
N TLC	NESTLE CI	4	12,880	/	12,890	101	12 890
ONTBF	ONATEL BF	525	3,000	/	3,015	211	3 000
ORAC	ORANGE COTE D'IVOIRE	1	14,150	/	14,200	22	14 200
ORGT	ORAGROUP TOGO	547	3,615	/			3 615
PALC	PALM CI	3 566	9,400	/	9,415	84	9 400
PRSC	TRACTAFRIC MOTORS CI	230	4,800	/	4,900	50	4 800
SAFC	SAFCA CI	179	5,805	/	6,000	733	5 805
SCRC	SUCRIVOIRE	943	1,585	/	1,590	48	1 590
SDCC	SODE CI	5	7,525	/	7,700	238	7 700
SDSC	AFRICA GLOBAL LOGISTICS CI	12 578	Marché	/			1 825
SEMC	EVIOSYS PACKAGING SIEM CI	44	1,980	/	1,990	349	1 990
SGBC	SOCIETE GENERALE COTE D'IVOIRE	3	34,995	/	35,000	1 217	35 000
SHEC	VIVO ENERGY CI	5	2,130	/	2,150	122	2 150
SIBC	SOCIETE IVOIRIENNE DE BANQUE	47	6,915	/	7,000	458	6 915
SICC	SICOR CI	2 113	3,850	/			3 850
SIVC	ERIUM CI (Ex AIR LIQUIDE CI)	57	2,655	/	2,675	457	2 675
SLBC	SOLIBRA CI	38	38,920	/	39,000	8	38 920
SMBC	SMB CI	1	13,150	/	13,250	444	13 295
SNTS	SONATEL SN	5	28,100	/	28,200	3 412	28 200
SOGC	SOGB CI	100	8,400	/	8,500	225	8 500
SPHC	SAPH CI	6	7,240	/	7,300	101	7 240
STAC	SETAO CI	2 048	2,400	/	2,450	2	2 450
STBC	SITAB CI	10	21,895	/	21,985	158	21 985
TTL C	TOTALENERGIES MARKETING CI	169	2,955	/	2,995	1 830	2 995
TTL S	TOTALENERGIES MARKETING SN	115	3,025	/	3,250	85	3 025
UNLC	UNILEVER CI	9	54,580	/	59,000	5	54 580
UNXC	UNIWAX CI	73	2,065	/	2,095	2 189	2 095

QUANTITES RESIDUELLES

MARCHE DES DROITS

Symbole	Titre	Quantité résiduelle à l'achat	Cours Achat / Vente	Quantité résiduelle à la vente	Cours de Référence
---------	-------	-------------------------------	---------------------	--------------------------------	--------------------

QUANTITES RESIDUELLES
MARCHE DES OBLIGATIONS

Symbole	Titre	Quantité résiduelle à l'achat	Cours Achat / Vente	Quantité résiduelle à la vente	Cours de Référence
FBOAD.01	FCTC BOAD DOLI-P 6,10% 2023-2030	100	4,600 /		4 600
FBOAD.02	FCTC BOAD DOLI-P 9,50% 2024-2029	11	7,385 /		7 939
FCAS.01	FCTC CROISSANCE ATLANTIQUE 6,20% 2024-2029		/		7 316
FEPTC.01	FCTC EPT 7 % 2023-2030		/ 7,521.15	16	7 521
FEPTC.02	FCTC EPT 7,25 % 2023-2033	1	9,688 /		9 688
FEPTC.03	FCTC EPT 7,50% 2023-2038		/		9 808
FTIMC.01	FCTC TEYLIOM IMMO 7 % 2021-2028		/ 3,600	971	3 675
FNSBB.01	FCTC KEUR SAMBA NSIA BANQUE 7% 2025-2030		/		8 800
FNSBB.02	FCTC KEUR SAMBA NSIA BANQUE 9% 2025-2030		/		8 800
FORBT.01	FCTC ORABANK 7 % 2021-2026		/		2 819
FSNBFF.01	FCTC SONABHY 8,10 % 2025-2031	22	10,000 /		10 800
FSNTS.01	FCTC SONATEL C-1 6,40 % 2023-2		/		10 000
FSNTS.02	FCTC SONATEL C-2 6,60 % 2023-2		/		9 950
BIDC.04	BIDC-EBID 6.10% 2017-2027		/		2 500
BIDC.05	BIDC-EBID 6,40% 2019-2026		/ 11,500	4	11 500
BIDC.06	BIDC-EBID 6,50 % 2021-2028		/		5 370
BIDC.07	BIDC-EBID 5,90% 2022-2029	3	6,939.80 /	3	6 940
CRRH.010	CRRH-UEMOA 6,10% 2022-2037		/		10 000
CRRH.06	CRRH-UEMOA 5.85% 2016-2026		/		10 000
TPNE.07	TRESOR PUBLIC DU NIGER 6,25 % 2023-2028		/		7 500
TPNE.08	TRESOR PUBLIC DU NIGER 6,60% 2025-2030		/ 9,800	27 413	9 798
TPNE.09	TRESOR PUBLIC DU NIGER 6,90% 2025-2032		/		10 000
TPTG.02	TPTG 6% 2022-2037		/ 9,900	159	10 000
TPTG.03	TPTG 6,45% 2025-2030		/		9 725
TPTG.04	TPTG 6,60% 2025-2032		/ 10,000	9 900	9 999
TPNE.010	TRESOR PUBLIC DU NIGER 6,60 % 2025-2030		/		10 000
TPNE.02	TRESOR PUBLIC DU NIGER 6,50% 2019 - 2026		/ 10,000	228	9 900
TPNE.03	TRESOR PUBLIC DU NIGER 6,5% 2020-2027		/ 3,900	31 292	3 892
TPNE.04	TRESOR PUBLIC DU NIGER 6,30% 2		/ 7,400.25	97 000	7 500
TPNE.05	TPNE 6,15 % 2022-2034		/		11 550
TPNE.06	TRESOR PUBLIC DU NIGER 6,15% 2022 - 2034		/		8 955
TPCI.094	TPCI 6,00% 2024-2031		/		9 800
TPCI.095	TPCI 5,90% 2025-2030		/		10 000
TPCI.096	TPCI 6,00% 2025-2032		/		10 000
TPCI.097	TPCI 5,90% 2025-2030		/		10 000
TPCI.098	TPCI 6,00% 2025-2032		/		10 000
TPNE.01	TRESOR PUBLIC DU NIGER 6,50% 2019-2026		/ 9,450	33	9 450
TPCI.088	TPCI 6,00% 2024-2031		/		10 000
TPCI.089	TPCI 5,90% 2024-2029		/		12 100
TPCI.090	TPCI 6,00% 2024-2031		/		10 000
TPCI.091	TPCI 5,90% 2024-2029		/		10 000
TPCI.092	TPCI 6,00% 2024-2031		/ 10,000	440	9 900
TPCI.093	TPCI 5,90% 2024-2029	500	9,700 /		9 700
TPCI.082	TPCI 6,00% 2023-2030		/		9 999
TPCI.083	TPCI 5,90 % 2023-2028		/ 9,900	19 595	9 900
TPCI.084	TPCI 6,00 % 2023-2030		/ 10,000	19 820	9 999
TPCI.085	TPCI 5,90 % 2023 - 2028		/		10 000
TPCI.086	TPCI 6,00 % 2023 - 2030		/		10 000
TPCI.087	TPCI 5,90% 2024-2029		/		9 715
TPCI.076	TPCI 5,75% 2022-2032		/		10 500

TPCI.077	TPCI (TAUX DE BASE + SPREAD) % 2022-2029	/			10 000
TPCI.078	TPCI 5,65% 2022-2029	/			10 000
TPCI.079	TPCI 5,75% 2023-2030	/			8 600
TPCI.080	TPCI 6% 2023-2030	/			9 500
TPCI.081	TPCI 5,90% 2023-2028	/			10 500
TPCI.070	TPCI 5,75 % 2022-2037	/			10 000
TPCI.071	TPCI 5,65% 2022-2032	/			10 000
TPCI.072	TPCI 5,65% 2022-2029	/			7 920
TPCI.073	TPCI 5,75% 2022-2032	/			8 750
TPCI.074	TPCI 5,85% 2022-2042	/			8 947
TPCI.075	TPCI 5,65% 2022-2029	/			10 700
TPCI.064	TPCI 5,80 % 2021 - 2028	/			5 969
TPCI.065	TPCI 5,90 % 2021-2031	/			7 500
TPCI.066	TPCI 5,90% 2021-2031	/			7 300
TPCI.067	TPCI 5,90 % 2021-2036	/	9,850	278	10 000
TPCI.068	TPCI 5,90 % 2022-2037	/			10 000
TPCI.069	TPCI 5,75 % 2022-2037	/			9 999
TPCI.058	TPCI 5,80% 2021-2028	/			4 000
TPCI.059	TPCI 5,90% 2021-2031	/			6 469
TPCI.060	TPCI 5,80% 2021-2028	/			10 000
TPCI.061	TPCI 5,90% 2021-2031	/			10 000
TPCI.062	TPCI 5,80 % 2021 -2028	/			6 000
TPCI.063	TPCI 5,90% 2021 -2031	/			7 500
TPCI.052	TPCI 5,90 % 2020 -2030	/			6 250
TPCI.053	TPCI 5,80% 2020-2027	/			4 240
TPCI.054	TPCI 5,90% 2020-2030	/			6 250
TPCI.055	TPCI 5,80% 2020 -2027	/			4 000
TPCI.056	TPCI 5,90% 2020- 2030	/	7,726.25	8	7 726
TPCI.057	TPCI 5,80% 2020-2027	/			3 880
TPCI.046	TPCI 5,90% 2020 - 2030	/			6 375
TPCI.047	TPCI 5,80% 2020 - 2027	/			4 100
TPCI.048	TPCI 5,80% 2020- 2027	/			4 039
TPCI.049	TPCI 5,90% 2020- 2030	/			6 303
TPCI.050	TPCI 5,90% 2020-2030	/			6 250
TPCI.051	TPCI 5,80 % 2020-2027	/			4 000
TPCI.040	TPCI 5,75% 2019-2026	/			2 000
TPCI.041	TPCI 5,80% 2020-2027	/			10 000
TPCI.042	TPCI 5,90% 2020-2030	/			10 000
TPCI.043	TPCI 5,90% 2020 - 2030	/			10 000
TPCI.044	TPCI 5,80% 2020 - 2027	/			9 800
TPCI.045	TPCI 5,80% 2020 -2027	/			4 000
TPCI.034	TPCI 6% 2019-2029	/			3 675
TPCI.035	TPCI 5,75% 2019 -2026	/			10 000
TPCI.036	TPCI 5,75% 2019- 2026	/			10 000
TPCI.037	TPCI 5,80% 2019-2026	/	2,139.20	5	2 011
TPCI.038	TPCI 5,75% 2019-2026	/	2,000	9 992	2 000
TPCI.039	TPCI 5,75% 2019 - 2026	/			2 000
TPCI.023	TPCI 5.90% 2016-2026	/			10 000
TPCI.024	TPCI 6.25% 2017-2029	/			9 700
TPCI.028	TPCI 6% 2018 - 2026	/			9 200
TPCI.029	TPCI 6% 2018-2026	/	10,000	13	10 000
TPCI.031	TPCI 5,75% 2019 - 2026	/			10 230
TPCI.032	TPCI 2,23% 2019-2026	/			10 000
TPBJ.06	TPBJ 5,75% 2022-2037	/	9,980	5	9 980
TPBJ.07	TPBJ 5,70% 2023-2030	/			10 000

TPBJ.08	TPBJ 6,20% 2023-2038			/			9 980
TPBJ.09	TPBJ 6,00% 2025-2032			/			10 000
TPCI.021	TPCI 6% 2016-2028			/			10 000
TPCI.022	TPCI 5.90% 2016 - 2026			/			10 000
TPBF.08	TPBF 6,50% 2019-2027			/			9 700
TPBF.09	TPBF 6,50% 2019 - 2027			/	Marché	10	11 499
TPBJ.010	TPBJ 6,15% 2025-2035			/			10 000
TPBJ.03	TPBJ 6,50% 2020-2028			/			9 900
TPBJ.04	TPBJ 5,50 % 2022-2037			/			10 000
TPBJ.05	TPBJ 5,85 % 2022-2042			/	10,000	200	10 000
TPBF.021	ETAT DU BURKINA 6,50% 2024-2029			/	10,000	5	10 000
TPBF.022	ETAT DU BURKINA 6,80% 2024-2032			/			10 000
TPBF.023	ETAT DU BURKINA 6,60% 2025-2030			/			10 000
TPBF.024	ETAT DU BURKINA 6,80% 2025-2032			/			10 000
TPBF.025	ETAT DU BURKINA 7% 2025-2035			/			10 000
TPBF.04	TPBF 6.50% 2017-2027			/	10,000	136	10 750
TPBF.015	ETAT DU BURKINA 6,30 % 2022-2			/	10,000	542	10 000
TPBF.016	ETAT DU BURKINA 6% 2023-2028			/	10,000	35	10 000
TPBF.017	TPBF 6,30 % 2023-2030			/	10,000	90	10 000
TPBF.018	TPBF 6,50% 2023-2033			/	9,950	211	9 950
TPBF.019	ETAT DU BURKINA 6,30% 2024-2029			/			10 000
TPBF.020	ETAT DU BURKINA 6,55% 2024-2031			/			10 000
SNTS.02	SONATEL 6,50% 2020-2027	10	3,000	/			3 000
TPBF.010	TPBF 6,50% 2020 - 2028			/			3 333
TPBF.011	TPBF 6,50 % 2020-2028			/	4,127.31	397	4 086
TPBF.012	TPBF 6.50% 2021-2031			/	10,000	28	9 990
TPBF.013	TPBF 6,50 % 2021 - 2031			/			9 999
TPBF.014	TPBF 6,30% 2022-2034			/	9,600	183	9 800
FDFINBF.01	FIDELIS FINANCE CAP25 7,00% 2023-2028			/	7,500	199	7 500
FDFINBF.02	FIDELIS FINANCE PME ELAN CROISSANCE UMOA 7% 2025-2030	100	9,800	/			10 000
NRMC.01	NOURMONY HOLDING 7,25% 2024-2029			/			9 950
ORGT.02	ORAGROUP SA 7,15% 2021-2028			/	7,200	1 909	7 200
PADS.03	PAD 6,60% 2020-2027			/	4,000	18 896	4 000
PTRC.01	PETRO IVOIRE 6,80% 2022-2029			/			11 900
EOS.026	ETAT DU SENEGAL 6,40% 2025-2028			/			9 950
EOS.027	ETAT DU SENEGAL 6,60% 2025-2030			/	9,800	29	9 800
EOS.028	ETAT DU SENEGAL 6,75% 2025-2032			/			10 000
EOS.029	ETAT DU SENEGAL 6,95% 2025-2035			/			10 000
EOS.08	ETAT DU SENEGAL 5,95% 2022-2034			/			10 000
EOS.09	ETAT DU SENEGAL 6,00 % 2023-20			/			10 535
EOS.020	ETAT DU SENEGAL 6,75 % 2025-20			/			9 700
EOS.021	ETAT DU SENEGAL 6,95 % 2025-20			/			10 000
EOS.022	ETAT DU SENEGAL 6,40% 2025-202			/			9 950
EOS.023	ETAT DU SENEGAL 6,60% 2025-203			/			10 000
EOS.024	ETAT DU SENEGAL 6,75% 2025-2032			/			10 000
EOS.025	ETAT DU SENEGAL 6,95% 2025-2035			/			9 500
EOS.014	ETAT DU SENEGAL 6,50 % 2023-2033			/			10 000
EOS.015	ETAT DU SENEGAL 6,25 % 2024-2029			/			10 000
EOS.016	ETAT DU SENEGAL 6,45 % 2024-2031			/			10 000
EOS.017	ETAT DU SENEGAL 6,65 % 2024-2034			/			10 000
EOS.018	ETAT DU SENEGAL 6,40 % 2025-20			/			9 925
EOS.019	ETAT DU SENEGAL 6,60 % 2025-2030	30	10,000	/			10 000
EOM.08	ETAT DU MALI 6,20 % 2022-2032			/	9,900	40 000	10 000
EOM.09	ETAT DU MALI 6,30% 2022-2032			/	9,800	87	9 800
EOS.010	ETAT DU SENEGAL 6,15 % 2023-2030			/			10 000

EOS.O11	ETAT DU SENEGAL 6,35 % 2023-2033			/			10 000
EOS.O12	ETAT DU SENEGAL 6,15 % 2023-2028			/			10 000
EOS.O13	ETAT DU SENEGAL 6,30 % 2023-2030			/			9 999
EOM.O19	ETAT DU MALI 6,55% 2025-2032			/			10 000
EOM.O20	ETAT DU MALI 6,35% 2025-2030			/			10 000
EOM.O4	ETAT DU MALI 6,50% 2019-2027			/			4 620
EOM.O5	ETAT DU MALI 6,50% 2020-2028	1 117	5,880	/	5,899.80	4 940	5 900
EOM.O6	ETAT DU MALI 6,50% 2020-2027			/			4 620
EOM.O7	ETAT DU MALI 6.50% 2021-2031			/	7,400.25	147 512	7 388
EOM.O13	ETAT DU MALI 6,50 % 2024-2034			/			10 000
EOM.O14	ETAT DU MALI 3,00 % 2024-2031			/			10 000
EOM.O15	ETAT DU MALI 6,55 % 2024-2031			/	10,000	8	10 000
EOM.O16	ETAT DU MALI 6,35 % 2024-2029			/			10 000
EOM.O17	ETAT DU MALI 6,55% 2025-2032			/			10 000
EOM.O18	ETAT DU MALI 6,35% 2025-2030			/			10 000
CRRH.O7	CRRH-UEMOA 5.95% 2017-2029			/	3,333	7	3 333
CRRH.O8	CRRH-UEMOA 5.95% 2018-2030			/			4 125
CRRH.O9	CRRH-UEMOA 6.05% 2018-2033			/			5 333
EOM.O10	ETAT DU MALI 6,20 % 2022-2029			/	9,900	50 000	10 000
EOM.O11	ETAT DU MALI 6,40 % 2023-2030			/			10 000
EOM.O12	ETAT DU MALI 6,50 % 2023-2030			/	9,700	307	9 600
BABS.O1	GSS BAOBAB 6,80% 2024-2029			/			9 800
BIDC.O8	BIDC-EBID GSS BOND 6,50% 2024-2031			/	10,000	288	10 000
CRRH.O11	SOCIAL BOND CRRH-UEMOA 6,00% 2025-2040			/			10 000
ECOC.O1	GENDER BOND ECOBANK CI 6,50% 2024-2029			/			10 000

SUKUK ET TITRES ASSIMILES

Symbole	Titre	Quantité résiduelle à l'achat	Cours Achat / Vente	Quantité résiduelle à la vente	Cours de Référence
SUKSN.S2	SUKUK SN 6% 2016-2026		/		10 000
SUKTG.S1	SUKUK TG 6.5% 2016-2026		/		10 300

CALENDRIER DES ASSEMBLEES GENERALES

ANNEE : 2026

Société	Nature	Date	Heure	Lieu
BANK OF AFRICA SN	Ordinaire	07/04/2026	09:30:00	Immeuble Elan II au 2ème Etage, Almadies, Zone 12, Route de Ngor à Dakar
BANK OF AFRICA NG	Ordinaire	03/04/2026	10:00:00	Centre de Formation de BOA-NIGER (BOA-Siège)
SICABLE	Ordinaire	27/03/2026	10:00:00	Hôtel TIAMA, à ABIDJAN
UNILEVER CI	Ordinaire	27/03/2026	10:00:00	Salle Sirocco 1 de l'Hôtel Novotel Adagio, situé à Marcory Boulevard Felix Houphouet Boigny ex VGE, à proximité de l'Hôtel Azalaï ou par Visioconférence en envoyant un courriel à l'adresse : servicesfinanciers@hudson-cie.com
BANK OF AFRICA BF	Ordinaire	23/03/2026	10:00:00	AZALAÏ Hôtel à la salle DIMAKO

L'actualité de la BRVM sur nos plateformes digitales

Infos BRVM

Pour recevoir les informations boursières par SMS, souscrivez :



Côte d'Ivoire : *430#
Bénin : *430*15#



Côte d'Ivoire : #139#
Burkina Faso : *310#



Côte d'Ivoire : *431#
Niger : *512*9#
Togo : *310#

Site web

www.brvm.org

Application Mobile

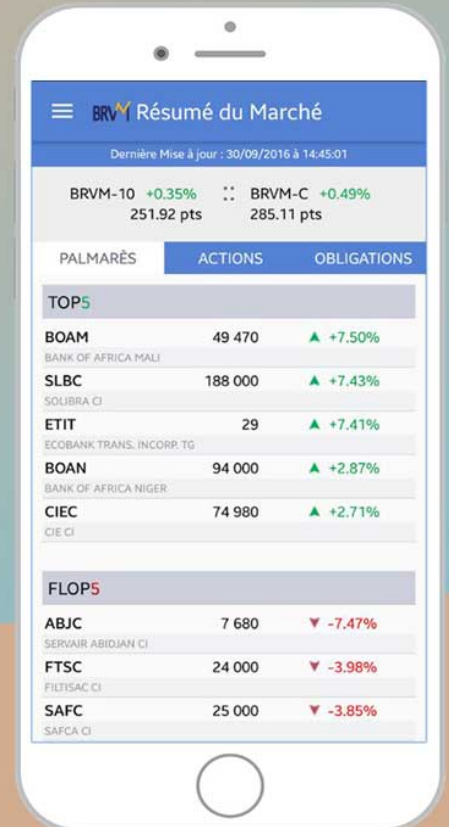

Disponible sur Google play

Disponible sur App Store



Nous suivre sur :



BULLETIN OFFICIEL



OPCVM: FONDS COMMUNS DE PLACEMENT ET SOCIÉTÉS D'INVESTISSEMENT À CAPITAL VARIABLE

lundi 23 mars 2024

Sociétés de gestion	Dépositaire	OPCVM	Catégorie	Origine	Valeur Liquidative						
					Précédente		Actuelle		Variation		
					Quotidienne	Date	Valeur	Date	Date	%	
AFRICABOURSE ASSET MANAGEMENT	AFRICABOURSE SA	FCP AAM EPARGNE CROISSANCE	D	5 000	12 337,87	18/03/2026	12 324,56	19/03/2026	19/11/2012	146,49%	-0,11%
		FCP AAM OBLIGATIFS	OATC	5 000	9 385,40	18/03/2026	9 386,60	19/03/2026	12/09/2012	87,73%	0,01%
		FCP AAM EPARGNE ACTION	A	5 000	11 311,88	18/03/2026	11 289,04	19/03/2026	16/01/2017	125,78%	-0,20%
		FCP AAM SERENITIS	OATC	10 000	12 806,28	18/03/2026	12 857,49	19/03/2026	20/12/2023	28,57%	0,40%
AFRICAM SA	SBIF	FCP EXPANSIO	D	5 000	13 529,62	17/03/2026	ND	ND	01/01/2013	-	-
		FCP SECURITAS	OMLT	5 000	8 742,80	17/03/2026	ND	ND	01/01/2013	-	-
		FCP VALORIS	A	5 000	18 930,93	17/03/2026	ND	ND	01/01/2013	-	-
AFRICAINNE DE GESTION D'ACTIFS	SGI AGI	FCP CAPITAL PLUS	D	1 000	1 610,69	18/03/2026	ND	ND	11/03/2019	-	-
		FCP CONFORT PLUS	OMLT	1 000	1 512,90	18/03/2026	ND	ND	11/03/2019	-	-
ATLANTIC ASSET MANAGEMENT	ATLANTIQUE FINANCE	FCP ATLANTIQUE CROISSANCE	D	5 000	5 802,43	16/01/2025	ND	ND	30/05/2015	-	-
		FCP ATLANTIQUE LIQUIDITE	OCT	5 000	6 535,44	16/01/2025	ND	ND	12/07/2019	-	-
		FCP ATLANTIQUE ACTIONS	A	5 000	9 679,97	16/01/2025	ND	ND	25/10/2019	-	-
		FCP ATLANTIQUE SERENITE	OMLT	5 000	6 852,59	16/01/2025	ND	ND	12/07/2019	-	-
		FCP ATLANTIQUE HORIZON	D	5 000	9 186,01	16/01/2025	ND	ND	25/10/2019	-	-
		FCP ATLANTIQUE SECURITE	OMLT	5 000	7 258,57	16/01/2025	ND	ND	30/05/2015	-	-
		FCP CAPITAL CROISSANCE	D	10 000	ND	04/11/2025	ND	05/11/2025	-	-	-
BNI GESTION	BNI FINANCES	OBLIG SECURITE	OMLT	10 000	11 585,00	05/11/2025	ND	ND	06/06/2014	-	-
		FCP DYNAMIC SAVINGS	A	10 000	13 386,00	05/11/2025	ND	ND	-	-	-
BOA ASSET MANAGEMENT	BOA CAPITAL SECURITIES	FCP Emergence	D	5 000	8 820,30	17/03/2026	ND	ND	Fev. 2010	-	-
		FCP Tres Monea	OCT	25 000 000	38 678 589,76	23/10/2023	ND	ND	Dec. 2013	-	-
CGF GESTION	CGF BOURSE	FCP ACTIONS PHARMACIE	D	10 000	1 274,74	18/03/2026	1 274,76	19/03/2026	25/07/14	27,48%	0,00%
		FCP SALAM CI	D	10 000	1 241,39	18/03/2026	1 241,36	19/03/2026	01/03/17	24,14%	0,00%
		FCP AL BARAKA 2	D	10 000	1 341,51	18/03/2026	1 341,04	19/03/2026	25/01/18	34,10%	-0,03%
		FCP ASSUR SENEGAL	D	1000000	1 701 161,53	18/03/2026	1 700 135,96	19/03/2026	06/07/14	70,01%	-0,06%
		FCP AVANTAGE AKWABA	D	10 000	1 665,08	31/01/2025	ND	ND	29/03/13	-	-
		FCP PLACEMENT CROISSANCE	A	10 000	2 067,43	18/03/2026	2 067,03	19/03/2026	29/03/13	106,70%	-0,02%
		FCP POSTEFINANCES HORIZON	D	10 000	2 717,06	18/03/2026	2 715,11	19/03/2026	27/06/09	171,51%	-0,07%
		FCP PLACEMENT QUIETUDE	O	10 000	1 792,78	18/03/2026	1 792,52	19/03/2026	29/03/13	79,25%	-0,01%
		FCP LIQUIDITE-OPTIMUM	D	10000	14 222,27	18/03/2026	14 222,24	19/03/2026	01/10/17	42,22%	0,000%
		FCP BNDE VALEURS	D	10 000	1 501,44	18/03/2026	1 499,53	19/03/2026	02/09/16	49,95%	-0,127%
CORIS ASSET MANAGEMENT	CORIS BOURSE	FCP CORIS ACTIONS	A	5 000	12 040,55	03/03/2026	ND	ND	11/11/2014	-	-
		FCP ASSURANCES	OCT	5 000	5 999,32	03/03/2026	ND	ND	22/11/2019	-	-
		FCP CORIS PERFORMANCE	D	5 000	11 158,53	03/03/2026	ND	ND	11/11/2014	-	-
NSIA AM	BOA CI	NSIA FONDS DIVERSIFIE	D	5 000	7 661,94	17/03/2026	ND	ND	03/12/2018	-	-
		AUREORE OPPORTUNITES	A	5 000	10 510,87	17/03/2026	ND	ND	08/03/2019	-	-
		AUREORE SECURITE	OMLT	5 000	6 643,24	17/03/2026	ND	ND	03/09/2021	-	-
		NSIA ASSURANCES OPTIMUM	D	1 000 000	1 429 770,65	17/03/2026	ND	ND	30/09/2021	-	-
		AUREORE MONETARIS	M	5 000	5 933,03	17/03/2026	ND	ND	24/04/2024	-	-
	NSIA FINANCE	TAWFIR HALAL	D	5 000	6 441,62	17/03/2026	ND	ND	17/07/2024	-	-
		AUREORE SECURITE II	OMLT	5 000	6 001,95	17/03/2026	ND	ND	17/10/2024	-	-
		AUREORE OBLIGATIONS SOUVERAINES	OMLT	10 000	11 106,03	17/03/2026	ND	ND	03/03/2025	-	-
		OBLIGATIONS PREMIUM	OMLT	5 000	5 729,24	17/03/2026	ND	ND	26/02/2025	-	-
		FCP-1 OPTI PLACEMENT	A	5 000	36 841,87	18/03/2026	36 652,23	19/03/2026	01/02/2002	633,04%	-0,51%
OAM S.A	SGI TOGO	FCP-2 OPTI REVENU	OMLT	5 000	9 739,43	18/03/2026	9 745,80	19/03/2026	01/02/2002	94,92%	0,07%
		FCP-3 OPTI CAPITAL	D	5 000	26 185,26	18/03/2026	26 041,84	19/03/2026	24/01/2003	420,84%	-0,55%
SOGESPAR	SOGEBOURSE	FCP SOGEAVENIR	D	500	2 411,00	16/10/2025	ND	ND	01/10/2002	-	-
		FCP SOGEDEFI	D	4 888	5 634,00	16/10/2025	ND	ND	23/12/2014	-	-
		FCP SOGEDYNAMIQUE	A	4 888	5 808,00	16/10/2025	ND	ND	23/12/2014	-	-
		FCP SOGELIQUID	M	10 000 000	11 193 627,00	16/10/2025	ND	ND	16/06/2020	-	-
		FCP SOGEPRIVILEGE	D	4 888	5 632,00	16/10/2025	ND	ND	23/12/2014	-	-
		FCP SOGESECURITE	OMLT	4 888	5 155,00	16/10/2025	ND	ND	23/12/2014	-	-
		FCP SOGEVALOR	A	1 000	5 694,00	16/10/2025	ND	ND	04/06/2002	-	-
		FCP SOAGA EPARGNE ACTIVE	D	10 000	15 678,12	18/03/2026	ND	ND	28/10/2016	-	-
		SICAV Abdou DIOUF	D	10 000 000	17 728 642,56	18/03/2026	ND	ND	01/12/2003	-	-
		FCP BOAD CAPITAL RETRAITE	OMLT	10 000	14 752,25	18/03/2026	ND	ND	08/07/2020	-	-
		FCP SOAGA EPARGNE OBLIGATIONS	OMLT	5 000	6 625,18	18/03/2026	ND	ND	28/04/2021	-	-
		SOAGA-SA	SGI-BOA CAPITAL SECURITIES	FCP SOAGA EPARGNE ACTIONS	A	5 000	13 081,89	18/03/2026	ND	ND	11/03/2020
FCP SOAGA EPARGNE SERENITE	OMLT			10 000	17 420,30	18/03/2026	ND	ND	28/10/2016	-	-
FCP SOAGA EPARGNE QUIETUDE	OMLT			5 000	6 417,14	18/03/2026	ND	ND	19/06/2023	-	-
FCP SOAGA EPARGNE DYNAMIQUE	A			5 000	8 402,87	18/03/2026	ND	ND	19/06/2023	-	-
FCP SOAGA TRESORERIE	M			10 000	10 517,60	18/03/2026	ND	ND	30/05/2025	-	-
FCP GOORGOORLU	OCT			1 000	1 003,91	03/03/2026	ND	ND	28/02/2025	-	-
SAPHIR ASSET MANAGEMENT	SGI BENIN			FCP SAPHIR DYNAMIQUE	D	5 000	7 807,48	18/03/2026	7 810,08	19/03/2026	28/08/2017
		FCP SAPHIR QUIETUDE	OMLT	5 000	6 701,28	18/03/2026	6 709,03	19/03/2026	28/08/2017	34,18%	0,12%
WAFI CAPITAL S.A.	SGI AGI BENIN	SICAV WAFI CAPITAL	D	10 000	10 974,62	15/10/2025	ND	ND	05/06/2020	-	-
SGO MALI FINANCES	SGI MALI SA	FCP NYESGUI	D	10 000	17 274,44	12/03/2026	ND	ND	01/07/2018	-	-
HEBDOMADAIRES											
BNI GESTION	BNI FINANCES	FCP INITIATIVES SOLIDARITE	D	5 000	6 236,00	24/10/2025	6 318,00	31/10/2025	22/05/2013	26,36%	1,31%
		FCPE SODEFOR	D	2 500	8 542,00	24/10/2025	8 506,00	31/10/2025	18/12/2009	240,24%	-0,42%
PHOENIX AFRICA ASSET MANAGEMENT	Phoenix Capital Management	FCP PAM Actions	A	10 000	26 823,56	05/03/2026	27 409,68	12/03/2026	13/12/2017	174,10%	2,19%
		FCP PAM Diversifié Equilibre	D	10 000	22 151,91	05/03/2026	22 443,13	12/03/2026	13/12/2017	124,43%	1,31%
		FCP PAM Diversifié Obligations	D	10 000	18 456,28	05/03/2026	18 660,68	12/03/2026	13/12/2017	86,61%	1,11%
BOA ASSET MANAGEMENT	BOA CAPITAL SECURITIES	FCP Global Investors	D	25 000	53 726,66	06/03/2026	54 137,49	13/03/2026	Dec. 2012	116,55%	0,76%
		FCP Boa Obligations	OMLT	10 000	13 551,19	06/03/2026	13 560,61	13/03/2026	Mars. 2017	35,61%	0,07%
		FCP Boa Sécurité	OMLT	100 000	120 766,92	03/03/2026	120 891,75	10/03/2026	Mai. 2021	20,89%	0,10%
		FCP Boa Actions	A	10 000	24 540,59	06/03/2026	24 689,93	13/03/2026	Jul. 2017	146,90%	0,61%
		FCP Boa Rendement	OMLT	25 000 000	39 802 501,18	06/03/2026	39 835 572,45	13/03/2026	Dec. 2017	59,34%	0,08%
BRIDGE ASSET MANAGEMENT	BRIDGE SECURITIES	FCP BRIDGE EQUILIBRE	D	25 000 000	44 325 240,95	06/03/2026	44 420 101,27	13/03/2026	27/09/2017	77,68%	0,42%
		FCP BRIDGE DIVERSIFIE CROISSANCE	D	5 000	9 167,67	06/03/2026	9 209,34	13/03/2026	13/03/2018	84,19%	0,45%
		FCP BRIDGE OBLIGATIONS	OMLT	5 000	6 852,28	06/03/2026	6 871,74	13/03/2026	01/10/2019	37,43%	0,28%
ENKO CAPITAL WEST AFRICA	EDC Investment Corporation	FCP ENKO CAPITAL GARANTI	D	10 000	20 907,88	25/02/2026	20 907,88	03/03/2026	21/09/2020	109,08%	0,00%
		FCP PATRIMOINE	OMLT	10 000	13 611,96	02/03/2026	13 611,96	03/03/2026	18/10/2020	36,12%	0,00%
		FCP ENKO CAPITAL OBLIGATIONS	OMLT	10 000	12 628,61	25/02/2026	12 628,61	03/03/2026	16/03/2021	26,29%	0,00%
		FCP ENKO CAPITAL LIQUIDITE	OMLT	10 000	10 331,22	02/03/2026	10 331,22	03/03/2026	18/04/2024	3,31%	0,00%
NSIA AM	UBA CI	EVOLUTIS	D	5 000	6 955,42	06/03/2026	6 999,00	13/03/2026	16/12/2019	39,98%	0,63%
		FCP BAM TRESOR	OCT	10 000	11 702,93	12/03/2026	11 710,19	19/03/2026	21/12/2023	17,10%	0,06%
BAOBAB ASSET MANAGEMENT	FGI	FCP BAM WURUS	A	10 000	17 454,78	06/03/2026	17 683,05	13/03/2026	12/04/2024	76,83%	1,31%
		FCP SDE	D	1 000	2 815,88	05/03/2026	2 828,71	12/03/2026	12/03/2026	181,59%	0,46%
IMPAXIS ASSET MANAGEMENT	IMPAXIS SECURITIES	FCPCR SONATEL	D	1 000	11 268,83	13/03/2026	11 232,50	20/03/2026	19/02/2004	1023,25%	-0,32%
		IMPAXIS SECURITIES	D	1 000	2 539,57	12/03/2026	2 543,52	19/03/2026	16/02/2014	154,35%	0,16%
		CGF BOURSE	D	1 000	2 202,66	11/03/2026	2 209,90	18/03/2026	25/02/2014	120,99%	0,33%
		CGF BOURSE	D	1 000	1 377,26	12/03/2026	1 378,91	19/03/2026	20/03/2019	37,89%	0,12%
		CGF BOURSE	D	1 000	1 326,82	11/03/2026	1 328,10	18/03/2026	20/03/2019	32,81%	0,