

BRVM 10	150,28
Variation Jour	↓ -0,43 %
Variation annuelle	↓ -2,64 %



BULLETTIN OFFICIEL DE LA COTE

N° 155

vendredi 16 août 2019

Site : www.brvm.org

BRVM Composite	155,26
Variation Jour	↓ -0,35 %
Variation annuelle	↓ -9,86 %

Evolution des indices

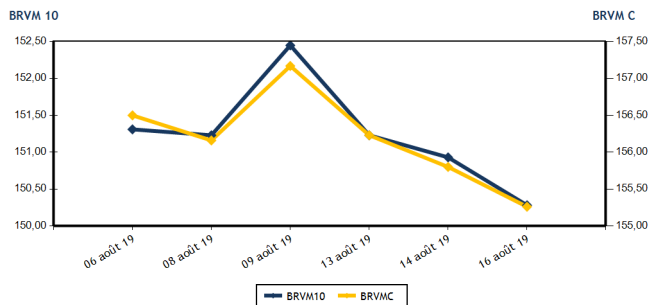

Volumes et valeurs transigés

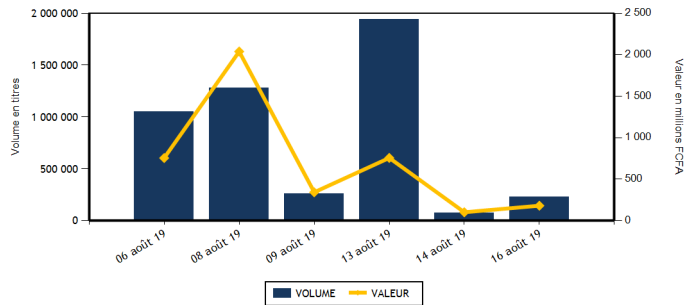

Actions	Niveau	Evol. Jour
Capitalisation boursière (FCFA)(Actions & Droits)	4 623 680 479 632	-0,35 %
Volume échangé (Actions & Droits)	230 504	204,82 %
Valeur transigée (FCFA) (Actions & Droits)	170 725 696	68,87 %
Nombre de titres transigés	37	-2,63 %
Nombre de titres en hausse	13	62,50 %
Nombre de titres en baisse	16	6,67 %
Nombre de titres inchangés	8	-46,67 %

Obligations	Niveau	Evol. Jour
Capitalisation boursière (FCFA)	3 750 692 430 223	0,00 %
Volume échangé	1 000	1 566,67 %
Valeur transigée (FCFA)	10 000 000	1 566,67 %
Nombre de titres transigés	1	-83,33 %
Nombre de titres en hausse	1	-80,00 %
Nombre de titres en baisse	0	
Nombre de titres inchangés	0	-100,00 %

PLUS FORTES HAUSSES

Titres	Cours	Evol. Jour	Evol. annuelle
CFAO MOTORS CI (CFAC)	495	6,45 %	-22,66 %
CROWN SIEM CI (SEMC)	185	5,71 %	-38,33 %
CIE CI (CIEC)	1 425	5,56 %	-1,38 %
VIVO ENERGY CI (SHEC)	840	2,44 %	-11,11 %
UNIWAIX CI (UNXC)	2 025	2,27 %	-0,25 %

PLUS FORTES BAISES

Titres	Cours	Evol. Jour	Evol. annuelle
BICI CI (BICC)	3 710	-7,25 %	-53,04 %
SODE CI (SDCC)	3 150	-4,55 %	-18,92 %
BOLLORE (SDSC)	1 445	-3,67 %	-27,75 %
SOCIETE IVOIRIENNE DE BANQUE (SIBC)	2 260	-3,62 %	-16,30 %
BANK OF AFRICA BN (BOAB)	3 500	-2,78 %	-16,67 %

INDICES SECTORIELS

Base = 100 au 14 juin 1999	Nombre de sociétés	Valeur	Evol. Jour	Evol. annuelle	Volume	Valeur	PER moyen
BRVM - INDUSTRIE	12	41,21	0,37 %	-28,04 %	2 167	3 560 100	13,49
BRVM - SERVICES PUBLICS	4	511,08	-0,38 %	3,18 %	3 145	37 703 540	10,65
BRVM - FINANCES	15	55,84	-0,59 %	-17,10 %	145 518	48 837 851	9,50
BRVM - TRANSPORT	2	353,64	-3,58 %	-27,31 %	586	867 240	7,56
BRVM - AGRICULTURE	5	79,04	-0,13 %	-37,86 %	616	678 845	7,93
BRVM - DISTRIBUTION	7	240,95	1,59 %	-10,03 %	5 664	6 278 190	9,03
BRVM - AUTRES SECTEURS	1	228,27	0,00 %	8,82 %	10	1 850	6,80
BRVM - PETITES CAPITALISATIONS	-	-	-	-	-	-	-

Indicateurs	1er et 2è Comp.	BRVM PC
PER moyen du marché	9,99	
Taux de rendement moyen du marché	8,91	
Taux de rentabilité moyen du marché	8,87	
Nombre de sociétés cotées	46	
Nombre de lignes obligataires	51	
Volume moyen annuel par séance	3 122,00	
Valeur moyenne annuelle par séance	5 484 498,21	

Indicateurs	1er et 2è Comp.	BRVM PC
Ratio moyen de liquidité	17,83	
Ratio moyen de satisfaction	10,46	
Ratio moyen de tendance	58,64	
Ratio moyen de couverture	170,54	
Taux de rotation moyen du marché	0,02	
Prime de risque du marché	3,51	
Nombre de SGI participantes	27	

Définitions

Volume moyen annuel par séance = Valeur annuel échangé / nombre de séances
 Valeur moyenne annuelle par séance = Valeur annuelle échangée / nombre de séances
 Ratio moyen de liquidité = Moyenne des ratios de liquidité (Titres échangés / Volume des ordres de vente)
 Ratio moyen de satisfaction = Moyenne des ratios de satisfaction (Titres échangés / Volume des ordres d'achat)
 Ratio moyen de tendance = Moyenne des ratios de tendance (Volume des ordres d'achat / Volume des ordres de vente)
 Ratio moyen de couverture = Moyenne des ratios de couverture (Volume des ordres de vente / Volume des ordres d'achat)

Taux moyen de rotation = moyenne des taux de rotation des actions cotées (volume transigé / capi flottante)
 PER moyen du marché = moyenne des PER des actions cotées ayant un PER positif
 Taux de rendement moyen = moyenne des taux de rendement des actions cotées ayant distribué un dividende
 Taux de rentabilité moyen = moyenne des taux de rentabilité des actions cotées
 Prime de risque du marché = (1 / le PER moyen du marché) - le taux de référence actuel des emprunts d'Etat



BRVM - BOURSE REGIONALE DES VALEURS MOBILIERES
 BRVM - Société Anonyme au capital de 3.062.040.000 CFA - RC : CI - ABJ - 1997 - B - 208435 - CC : 9819725 - E
 Siège Social : Abidjan - CÔTE D'IVOIRE. Adresse : 18, Rue Joseph ANOMA (Rue des Banques) - Abidjan
 Tél : +225 20 32 66 85 / 86, Fax : +225 20 32 66 84, Mail : brvm@brvm.org, Site Web : www.brvm.org

MARCHE DES ACTIONS

Symbole	Titre	Cours Précédent	Cours du jour Ouv. Clôt.	Variation jour	Séance de cotation Volume Valeur	Cours Référence	Variation de l'année précédente	Dernier dividende payé Montant net Date	Rdt. Net	PER
SECTEUR - INDUSTRIE		41,21	points	↑ 0,37 %						
CABC	SICABLE CI	950	1 000 950	0,00 %	113 108 150	950	-4,04 %	75,00 3-juin-19	7,89 %	7,37
FTSC	FILTISAC CI	1 230	1 230 1 250	1,63 %	48 59 340	1 250	-41,04 %	110,00 31-juil.-19	8,80 %	10,48
NEIC	NEI-CEDA CI	275	NC NC	0,00 %		275	61,76 %	9,00 28-juin-01		4,53
NTLC	NESTLE CI	710	700 700	-1,41 %	53 37 100	700	-30,69 %	31,50 12-août-11		
SEMC	CROWN SIEM CI	175	185 185	5,71 %	303 54 105	185	-38,33 %	16,92 29-sept.-17	9,15 %	
SIVC	AIR LIQUIDE CI	375	350 365	-2,67 %	252 88 230	365	-31,78 %	63,00 29-sept.-17	17,26 %	
SLBC	SOLIBRA CI	35 000	NC NC	0,00 %		35 000	-37,50 %	1 368,00 6-juin-19	3,91 %	44,15
SMBC	SMB CI	4 500	4 450 4 450	-1,11 %	170 756 500	4 450	-8,72 %	450,00 29-août-18	10,11 %	4,40
STBC	SITAB CI	950	NC NC	0,00 %		950	-48,23 %	206,20 19-juin-17	21,71 %	
TTRC	TRITURAF CI-Ste en Liquidation	490	SP SP	0,00 %		490	0,00 %	1 440,00 19-juil.-02		
UNLC	UNILEVER CI	3 500	SP SP	0,00 %		3 500	-44,79 %	1 233,00 9-juil.-12		
UNXC	UNIWAX CI	1 980	2 000 2 025	2,27 %	1 228 2 456 675	2 025	-0,25 %	181,80 11-juil.-19	8,98 %	10,01
TOTAL					2 167 3 560 100					13,49
SECTEUR - SERVICES PUBLICS		511,08	points	↓ -0,38 %						
CIEC	CIE CI	1 350	1 355 1 425	5,56 %	163 229 675	1 425	-1,38 %	79,23 9-août-19	5,56 %	16,19
ONTBF	ONATEL BF	3 885	3 885 3 800	-2,19 %	982 3 787 605	3 800	-8,43 %	409,36 3-juin-19	10,77 %	8,12
SDCC	SODE CI	3 300	3 150 3 150	-4,55 %	12 37 800	3 150	-18,92 %	270,00 29-août-18	8,57 %	9,90
SNTS	SONATEL SN	17 000	16 995 16 950	-0,29 %	1 988 33 648 460	16 950	5,94 %	1 500,00 14-mai-19	8,85 %	8,38
TOTAL					3 145 37 703 540					10,65
SECTEUR - FINANCES		55,84	points	↓ -0,59 %						
BICC	BICI CI	4 000	3 995 3 710	-7,25 %	70 263 690	3 710	-53,04 %	182,90 17-juil.-19	4,93 %	6,31
BOAB	BANK OF AFRICA BN	3 600	3 600 3 500	-2,78 %	726 2 556 000	3 500	-16,67 %	416,00 22-mai-19	11,89 %	5,58
BOABF	BANK OF AFRICA BF	3 700	3 695 3 650	-1,35 %	1 160 4 288 015	3 650	-29,81 %	366,00 2-mai-19	10,03 %	4,64
BOAC	BANK OF AFRICA CI	2 790	2 700 2 800	0,36 %	125 347 000	2 800	-33,33 %	306,00 20-mai-19	10,93 %	4,79
BOAM	BANK OF AFRICA ML	2 010	2 015 2 015	0,25 %	955 1 926 615	2 015	-17,76 %	271,00 15-mai-19	13,45 %	4,91
BOAN	BANK OF AFRICA NG	3 400	3 395 3 390	-0,29 %	665 2 263 025	3 390	-13,08 %	385,95 27-mai-19	11,38 %	5,75
BOAS	BANK OF AFRICA SENEGAL	1 670	1 665 1 665	-0,30 %	2 243 3 745 615	1 665	-17,57 %	160,00 3-juin-19	9,61 %	3,51
CBIBF	CORIS BANK INTERNATIONAL	7 395	7 400 7 390	-0,07 %	60 443 450	7 390	-15,01 %	402,00 5-juil.-19	5,44 %	9,64
ECOC	ECOBANK COTE D'IVOIRE	3 055	3 080 3 080	0,82 %	6 156 18 690 030	3 080	-27,36 %	241,00 15-mai-19	7,82 %	8,19
ETIT	ECOBANK TRANS. INCORP. TG	16	16 16	0,00 %	130 331 2 066 561	16	-11,11 %	1,21 28-avr.-17	7,55 %	1,58
NSBC	NSIA BANQUE COTE D'IVOIRE	3 250	3 290 3 255	0,15 %	274 892 670	3 255	-45,75 %	194,20 9-juil.-19	5,97 %	6,18
ORGT	ORAGROUP TOGO	4 000	3 985 4 000	0,00 %	1 784 7 126 550	4 000	-4,76 %	56,73 1-juil.-19	1,42 %	9,33
SAFC	SAFCA CI	495	500 500	1,01 %	50 25 000	500	132,56 %	23,04 29-juil.-11		60,60
SGBC	SOCIETE GENERALE COTE D'IVOIRE	9 000	9 000 9 000	0,00 %	312 2 808 000	9 000	21,62 %	206,00 31-juil.-19	2,29 %	6,69
SIBC	SOCIETE IVOIRIENNE DE BANQUE	2 345	2 300 2 260	-3,62 %	607 1 395 630	2 260	-16,30 %	252,00 5-juil.-19	11,15 %	4,87
TOTAL					145 518 48 837 851					9,50
SECTEUR - TRANSPORT		353,64	points	↓ -3,58 %						
SDSC	BOLLORE	1 500	1 495 1 445	-3,67 %	586 867 240	1 445	-27,75 %	184,00 6-juin-19	12,73 %	7,56
SVOC	MOVIS CI	2 395	SP SP	0,00 %		2 395	-4,20 %	270,00 5-juil.-99		

TOTAL	586	867 240	7,56
-------	-----	---------	------

MARCHE DES ACTIONS

Symbole	Titre	Cours Précédent	Cours du jour		Variation jour	Séance de cotation		Cours Référence	Variation de l'année précédente	Dernier dividende payé		Rdt. Net	PER
			Ouv.	Clôt.		Volume	Valeur			Montant net	Date		
SECTEUR - AGRICULTURE		79,04	points		↓	-0,13 %							
PALC	PALM CI	1 090	1 090	1 080	-0,92 %	133	143 800	1 080	-43,16 %	253,47	24-sept.-18	23,47 %	
SCRC	SUCRIVOIRE	670	675	670	0,00 %	313	209 960	670	-29,47 %	72,00	28-sept.-18	10,75 %	
SICC	SICOR CI	3 250	NC	NC	0,00 %			3 250	-9,72 %	1 919,00	25-sept.-00		1,97
SOGC	SOGB CI	1 915	1 900	1 915	0,00 %	170	325 085	1 915	-16,19 %	126,00	15-juil.-19	6,58 %	13,89
SPHC	SAPH CI	1 850	NC	NC	0,00 %			1 850	-49,86 %	78,00	27-sept.-18	4,22 %	
TOTAL						616	678 845						7,93
SECTEUR - DISTRIBUTION		240,95	points		↑	1,59 %							
ABJC	SERVAIR ABIDJAN CI	1 145	1 150	1 150	0,44 %	148	170 200	1 150	-4,17 %	123,72	27-mai-19	10,76 %	8,31
BNBC	BERNABE CI	1 500	1 500	1 500	0,00 %	2	3 000	1 500	-37,50 %	45,00	19-juil.-19	3,00 %	6,02
CFAC	CFAO MOTORS CI	465	465	495	6,45 %	987	479 770	495	-22,66 %	31,50	23-juil.-19	6,36 %	13,83
PRSC	TRACTAFRIC MOTORS CI	128 040	NC	NC	0,00 %			128 040	3,27 %	3 839,00	31-août-18	3,00 %	10,18
SHEC	VIVO ENERGY CI	820	820	840	2,44 %	1 311	1 093 835	840	-11,11 %	64,29	2-août-19	7,65 %	9,82
TTLC	TOTAL CI	1 450	1 420	1 420	-2,07 %	2 089	2 940 930	1 420	4,80 %	103,45	28-sept.-18	7,29 %	7,76
TTLS	TOTAL SN	1 410	1 410	1 415	0,35 %	1 127	1 590 455	1 415	-2,41 %	105,30	29-juil.-19	7,44 %	7,27
TOTAL						5 664	6 278 190						9,03
AUTRES SECTEURS		228,27	points		→	0,00 %							
STAC	SETAO CI	185	185	185	0,00 %	10	1 850	185	8,82 %				6,80
TOTAL						10	1 850						6,80
TOTAL - Marché des actions						157 706	97 927 616						

MARCHE DES DROITS

Symbole	Titre	Cours Précédent	Cours du jour		Variation jour	Séance de cotation		Cours Référence	Variation depuis l'origine	Parité	Periode de négociation	
			Ouv.	Clôt.		Volume	Valeur				Début	fin
UNLC.DS1	UNILEVER CI DROITS PREF. SOUSCRIPT.	1 000		1 000	0,00 %	72 798	72 798 080	1 000		1/5.70185	26-juil.-19	16-août-19
TOTAL						72 798	72 798 080					
TOTAL - Marché des droits						72 798	72 798 080					

TROISIEME COMPARTIMENT - BRVM PETITES CAPITALISATIONS

Symbole	Titre	Cours Précédent	Cours du jour		Variation jour	Séance de cotation		Cours Référence	Variation depuis l'origine
			Ouv.	Clôt.		Volume	Valeur		
TOTAL									
TOTAL - 3ème Compartiment - BRVM PC									

Légende:
 (-) Variation depuis son introduction le 16 avril 2019
 Cours du jour: Ouv.: Ouverture Clôt.: Clôture Moy.: Moyen
 Mentions : NC: Non Coté Ex-c: Ex-coupon Ex-d: Ex-droit SP: Suspendu Val-T: Valeur Théorique
 PER = Cours / BNPA selon les données disponibles Rdt. Net: Rendement net (DNPA / Cours)
 Comp.: 1 - Premier Compartiment 2 - Second Compartiment 3 - Compartiment de croissance
 Ratio de liquidité = Titres échangés / Volume des ordres de vente
 : Progression de l'indice sectoriel : Stabilité de l'indice sectoriel : Recul de l'indice sectoriel

MARCHE DES OBLIGATIONS

Symbole	Titre	Valeur nominale	Cours Précédent	Cours du jour	Cours Référence	Séance de cotation	Coupon couru	Coupon d'intérêt	Eché.	Type Amort	
						Volume	Valeur	Période	Montant net		
OBLIGATIONS D'ETAT											
EOM.01	ETAT DU MALI 6.20% 2016-2023	6 666	6 666	NC	6 666		95,98	A	413,29	23-mai-20	ACD
EOM.02	Etat du Mali 6.50% 2017-2024	10 000	10 000	NC	10 000		209,56	A	650,00	20-avr.-20	AC
EOM.03	ETAT DU MALI 6,50 % 2018-2025	10 000	9 800	NC	9 800		557,90	A	650,00	7-oct.-19	AC
EOS.04	ETAT SENEGAL 6.70% 2012-2019	2 000	2 000	NC	2 000		89,95	A	134,00	14-déc.-19	ACD
EOS.05	ETAT SENEGAL 6.50% 2013-2023	10 000	10 000	NC	10 000		31,79	S	325,00	29-janv.-20	ACD
EOS.06	ETAT SENEGAL 6.50% 2014-2021	5 000	5 000	NC	5 000		57,23	S	130,00	27-nov.-19	ACD
EOS.07	ETAT SENEGAL 6.30% 2015-2025	10 000	9 950	NC	9 950		143,26	S	317,59	25-nov.-19	ACD
TPBF.03	TPBF 6,50% 2013-2020	10 000	10 000	NC	10 000		139,54	S	325,00	29-nov.-19	ACD
TPBF.04	TPBF 6.50% 2017-2027	10 000	9 950	NC	9 950		28,42	S	326,78	31-janv.-20	ACD
TPBF.05	TPBF 6,50% 2017-2024	10 000	10 000	NC	10 000		290,67	S	325,00	29-déc.-19	ACD
TPBF.06	TPBF 6.50% 2018-2025	10 000	10 000	NC	10 000		128,22	S	325,89	5-déc.-19	ACD
TPBF.07	TPBF 6,50% 2018-2025	10 000	9 990	NC	9 990		164,27	S	325,00	15-nov.-19	AC
TPBF.08	TPBF 6,50% 2019-2027	10 000	10 000	NC	10 000		181,64	S	327,67	6-nov.-19	ACD
TPBJ.01	TPBJ 6.50% 2017-2027	10 000	10 000	NC	10 000		232,65	A	650,00	7-avr.-20	ACD
TPBJ.02	TPBJ 6.50% 2018-2025	10 000	10 000	NC	10 000		139,54	S	325,00	29-nov.-19	AC
TPCI.016	TPCI 6.55% 2014-2022	10 000	9 900	NC	9 900		157,49	A	655,00	20-mai-20	ACD
TPCI.017	TPCI 3% 2014-2024	10 000	10 000	NC	10 000		47,54	S	150,00	19-déc.-19	ACD
TPCI.018	TPCI 5.85% 2014-2021	10 000	9 999	10 000	10 000	1 000	10 000 000	S	292,50	19-déc.-19	ACD
TPCI.019	TPCI 5.99% 2015-2025	10 000	10 000	NC	10 000		153,84	A	599,00	14-mai-20	ACD
TPCI.020	TPCI 5.85% 2015-2022	10 000	10 000	NC	10 000		212,58	S	292,50	5-oct.-19	ACD
TPCI.021	TPCI 6% 2016-2028	10 000	10 000	NC	10 000		213,11	A	600,00	8-avr.-20	ACD
TPCI.022	TPCI 5.90% 2016 - 2026	10 000	10 000	NC	10 000		99,95	A	590,00	15-juin-20	ACD
TPCI.023	TPCI 5.90% 2016-2026	10 000	10 000	NC	10 000		439,67	A	590,00	17-nov.-19	ACD
TPCI.024	TPCI 6.25% 2017-2029	10 000	9 990	NC	9 990		235,66	S	312,50	30-sept.-19	ACD
TPCI.025	TPCI 5,95% 2017-2024 A	10 000	10 000	NC	10 000		185,33	S	297,50	24-oct.-19	ACD
TPCI.026	TPCI 5,95% 2017-2024 B	10 000	10 000	NC	10 000		158,45	S	297,50	10-nov.-19	ACD
TPCI.027	TPCI 6% 2017-2025	10 000	10 000	NC	10 000		78,69	S	300,00	29-déc.-19	ACD
TPCI.028	TPCI 6% 2018 - 2026	10 000	10 000	NC	10 000		22,95	A	600,00	2-août-20	ACD
TPCI.029	TPCI 6% 2018-2026	10 000	9 800	NC	9 800		494,79	A	600,00	19-oct.-19	ACD
TPCI.030	TPCI 5,95% 2018-2025	10 000	10 000	NC	10 000		104,33	S	298,32	13-déc.-19	ACD
TPTG.01	TPTG 6,90% 2018-2023	10 000	10 000	NC	10 000		39,38	S	345,00	26-janv.-20	AC
TOTAL						1 000	10 000 000				
OBLIGATIONS REGIONALES											
BIDC.03	BIDC-EBID 6.50% 2014-2021	10 000	10 000	NC	10 000		249,05	S	325,00	28-sept.-19	ACD
BIDC.04	BIDC-EBID 6.10% 2017-2027	10 000	9 980	NC	9 980		101,67	A	610,00	16-juin-20	ACD
BOAD.012	BOAD 5.95% 2014-2021	10 000	9 925	NC	9 925		379,82	A	595,00	26-déc.-19	ACD
CRRH.01	CRRH-UEMOA 6.10% 2012-2022	10 000	9 980	NC	9 980		4,97	S	305,00	13-févr.-20	AC
CRRH.02	CRRH-UEMOA 6.10% 2012-2024	10 000	10 000	NC	10 000		49,73	S	305,00	17-janv.-20	AC
CRRH.03	CRRH-UEMOA 6% 2013-2023	10 000	10 000	NC	10 000		183,61	S	300,00	26-oct.-19	AC
CRRH.04	CRRH-UEMOA 6% 2014-2024	10 000	9 950	NC	9 950		77,05	S	300,00	30-déc.-19	AC
CRRH.05	CRRH-UEMOA 5.85% 2015-2025	10 000	10 000	NC	10 000		68,73	S	294,10	4-janv.-20	AC
CRRH.06	CRRH-UEMOA 5.85% 2016-2026	10 000	10 000	NC	10 000		69,95	S	292,50	3-janv.-20	ACD
CRRH.07	CRRH-UEMOA 5.95% 2017-2029	8 750	8 706	NC	8 706.25		128,74	S	260,31	17-nov.-19	AC
CRRH.08	CRRH-UEMOA 5.95% 2018-2030	9 583	9 583	NC	9 583.33		87,25	S	285,10	21-déc.-19	AC
CRRH.09	CRRH-UEMOA 6.05% 2018-2033	9 667	9 667	NC	9 667		89,48	S	292,42	21-déc.-19	AC
SHAF.03	SHELTER AFRIQUE 6.6% 2014-2021	4 000	4 000	NC	4 000		122,24	S	130,92	28-août-19	ACD
TOTAL						0	0				
OBLIGATIONS PIVEES											
ORGT.01	ORAGROUP 6.75% 2013-2019	10 000	10 000	NC	10 000		134,63	S	337,50	4-déc.-19	ACD
SIFC.01	SIFCA 6.90% 2013-2021	10 000	10 000	NC	10 000		14,78	A	676,20	8-août-20	ACD
SNLC.01	SENELEC 6,50% 2018-2025	10 000	9 950	NC	9 950		250,82	S	325,00	27-sept.-19	AC
TOTAL						0	0				
SUKUK ET TITRES ASSIMILES											
SUKCI.S1	SUKUK CI 5.75% 2015-2020	10 000	9 990	NC	9 990		78,26	S	292,29	28-déc.-19	AC
SUKCI.S2	SUKUK CI 5.75% 2016-2023	10 000	10 000	NC	10 000		258,75	S	293,89	7-sept.-19	ACD
SUKSN.S2	SUKUK SN 6% 2016-2026	10 000	10 000	NC	10 000		35,00	S	306,67	26-janv.-20	ACD
SUKTG.S1	SUKUK TG 6.5% 2016-2026 (*)	10 000	10 000	NC	10 000		369,81	S	371,86	17-août-19	ACD
TOTAL						0	0				

TOTAL - Marché des obligations

1 000 10 000 000

Légende :

(*) (*) Ex-Coupon couru (##)Cours de référence amorti / Coupon couru Ex-c (**)Ex-marge de profits
 Cours du jour: Ouv.: Ouverture Clôt.: Clôture Moy.: Moyen
 Type Amort: Type d'Amortissement IF: In Fine AC: Amortissement Constant AD: Amortissement Dégressif ACD: Amortissement Constant Différé
 Période: Périodicité de paiement des coupons A: Annuelle S: Semestrielle T: Trimestrielle
 Eché.: Échéance de paiement des intérêts
 Mentions: NC: Non Coté Ex-c: Ex-coupon ou Ex-droit SP: Suspendu

INFORMATIONS

OPERATIONS EN COURS

Emetteur	Opération
ETAT DU MALI	Emprunt obligataire "ETAT DU MALI 6,50% 2019-2027" - Première cotation le 05 septembre 2019
UNILEVER CI	Négociation du Droit Préférentiel de Souscription du 26 juillet au 16 août 2019

AVIS

Entité	N°	Nature	Objet
BRVM	137-2019	Première cotation	Première cotation - ETAT DU MALI 6,50% 2019-2027
BRVM	138-2019	Paiement de dividendes	Paiement de dividendes - Exercice 2018 - SMB CI
BRVM	139-2019	Transactions Sur Dossier	Transactions sur Dossier

COMMUNIQUES

Emetteur	N°	Nature	Objet
----------	----	--------	-------

QUANTITES RESIDUELLES

MARCHE DES ACTIONS

Symbole	Titre	Quantité résiduelle à l'achat	Cours Achat / Vente			Quantité résiduelle à la vente	Cours de Référence
ABJC	SERVAIR ABIDJAN CI	61	1,145	/	1,150	52	1 150
BICC	BICI CI	54	3,710	/	3,995	476	3 710
BNBC	BERNABE CI	13	1,485	/	1,500	1 893	1 500
BOAB	BANK OF AFRICA BN	1 530	3,500	/	3,600	2 732	3 500
BOABF	BANK OF AFRICA BF	2 232	3,600	/	3,630	15	3 650
BOAC	BANK OF AFRICA CI	20	2,665	/	2,700	2	2 800
BOAM	BANK OF AFRICA ML	1 174	2,015	/	2,050	57	2 015
BOAN	BANK OF AFRICA NG	59	3,390	/	3,400	2	3 390
BOAS	BANK OF AFRICA SENEGAL	3 695	1,660	/	1,695	1 087	1 665
CABC	SICABLE CI	349	950	/	1,020	55	950
CBIBF	CORIS BANK INTERNATIONAL	71	7,200	/	7,390	88	7 390
CFAC	CFAO MOTORS CI	90	490	/	495	9	495
CIEC	CIE CI	106	1,400	/	1,425	868	1 425
ECOC	ECOBANK COTE D'IVOIRE	138	3,055	/	3,080	78	3 080
ETIT	ECOBANK TRANS. INCORP. TG	1 805 713	15	/	16	382 258	16
FTSC	FILTISAC CI	107	1,230	/	1,250	5	1 250
NEIC	NEI-CEDA CI	100	270	/	275	1 050	275
NSBC	NSIA BANQUE COTE D'IVOIRE	266	3,255	/	3,285	215	3 255
NTLC	NESTLE CI	447	700	/	710	143	700
ONTBF	ONATEL BF	3 683	3,800	/	3,885	36	3 800
ORGT	ORAGROUP TOGO	60	3,750	/	4,000	8 055	4 000
PALC	PALM CI			/	1,050	100	1 080
PRSC	TRACTAFRIC MOTORS CI	3	128,000	/			128 040
SAFC	SAFCA CI	8	465	/	495	50	500
SCRC	SUCRIVOIRE	1 924	670	/	675	70	670
SDCC	SODE CI	13	3,150	/	3,245	209	3 150
SDSC	BOLLORE	289	1,400	/	1,445	66	1 445
SEMC	CROWN SIEM CI	55	175	/	185	397	185
SGBC	SOCIETE GENERALE COTE D'IVOIRE	9	9,000	/			9 000
SHEC	VIVO ENERGY CI	50	825	/	840	3 027	840
SIBC	SOCIETE IVOIRIENNE DE BANQUE	861	2,260	/	2,295	150	2 260
SICC	SICOR CI			/			3 250
SIVC	AIR LIQUIDE CI			/	365	498	365
SLBC	SOLIBRA CI	5	37,625	/			35 000
SMBC	SMB CI	5	4,405	/	4,500	1 875	4 450
SNTS	SONATEL SN	123	16,900	/	16,905	8	16 950
SOGC	SOGB CI	10	1,775	/	1,900	399	1 915
SPHC	SAPH CI	100	1,750	/	1,825	500	1 850
STAC	SETAO CI	330	180	/	185	175	185
STBC	SITAB CI	12	920	/	950	3 065	950
SVOC	MOVIS CI			/			2 395
TTLC	TOTAL CI	334	1,400	/	1,420	101	1 420
TTLS	TOTAL SN	116	1,405	/	1,415	1 611	1 415
TTRC	TRITURAF CI-Ste en Liquidation			/			490
UNLC	UNILEVER CI			/			2 500
UNXC	UNIWAX CI	89	2,000	/	2,025	163	2 025

QUANTITES RESIDUELLES

MARCHE DES DROITS

Symbole	Titre	Quantité résiduelle à l'achat	Cours Achat / Vente		Quantité résiduelle à la vente	Cours de Référence
UNLC.DS1	UNILEVER CI DROITS PEF. SOUSCRIPT.	29 560	1,000	/ 1,075	342	1 000

TROISIEME COMPARTIMENT - BRVM PETITES CAPITALISATIONS

Symbole	Titre	Quantité résiduelle à l'achat	Cours Achat / Vente		Quantité résiduelle à la vente	Cours de Référence
---------	-------	-------------------------------	---------------------	--	--------------------------------	--------------------

QUANTITES RESIDUELLES

MARCHE DES OBLIGATIONS

Symbole	Titre	Quantité résiduelle à l'achat	Cours Achat / Vente	Quantité résiduelle à la vente	Cours de Référence
ORGT.01	ORAGROUP 6.75% 2013-2019	44	10,000 /		10 000
SIFC.01	SIFCA 6.90% 2013-2021		/		10 000
SNLC.01	SENELEC 6,50% 2018-2025		/		9 950
EOM.01	ETAT DU MALI 6.20% 2016-2023		/		6 666
EOM.02	Etat du Mali 6.50% 2017-2024	2 500	9,800 /		10 000
EOM.03	ETAT DU MALI 6,50 % 2018-2025		/ 10,000	200	9 800
EOS.04	ETAT SENEGAL 6.70% 2012-2019	162	2,000 /		2 000
EOS.05	ETAT SENEGAL 6.50% 2013-2023		/		10 000
EOS.06	ETAT SENEGAL 6.50% 2014-2021		/		5 000
TPTG.01	TPTG 6,90% 2018-2023		/		10 000
TPCI.025	TPCI 5,95% 2017-2024 A		/ 10,000	500	10 000
TPCI.026	TPCI 5,95% 2017-2024 B		/		10 000
TPCI.027	TPCI 6% 2017-2025		/		10 000
TPCI.028	TPCI 6% 2018 - 2026		/ 10,000	243	10 000
TPCI.029	TPCI 6% 2018-2026		/ 10,000	9	9 800
TPCI.030	TPCI 5,95% 2018-2025		/ 10,000	200	10 000
TPCI.019	TPCI 5.99% 2015-2025		/		10 000
TPCI.020	TPCI 5.85% 2015-2022		/		10 000
TPCI.021	TPCI 6% 2016-2028		/		10 000
TPCI.022	TPCI 5.90% 2016 - 2026		/		10 000
TPCI.023	TPCI 5.90% 2016-2026		/		10 000
TPCI.024	TPCI 6.25% 2017-2029		/		9 990
TPBF.08	TPBF 6,50% 2019-2027		/		10 000
TPBJ.01	TPBJ 6.50% 2017-2027		/ 10,000	40	10 000
TPBJ.02	TPBJ 6.50% 2018-2025		/		10 000
TPCI.016	TPCI 6.55% 2014-2022		/		9 900
TPCI.017	TPCI 3% 2014-2024		/		10 000
TPCI.018	TPCI 5.85% 2014-2021		/		10 000
EOS.07	ETAT SENEGAL 6.30% 2015-2025		/		9 950
TPBF.03	TPBF 6,50% 2013-2020		/		10 000
TPBF.04	TPBF 6.50% 2017-2027		/ 9,900	1 510	9 950
TPBF.05	TPBF 6,50% 2017-2024		/		10 000
TPBF.06	TPBF 6.50% 2018-2025		/ 10,000	110	10 000
TPBF.07	TPBF 6,50% 2018-2025		/ 10,000	43	9 990
BIDC.03	BIDC-EBID 6.50% 2014-2021		/		10 000
BIDC.04	BIDC-EBID 6.10% 2017-2027		/		9 980
BOAD.012	BOAD 5.95% 2014-2021		/		9 925
CRRH.01	CRRH-UEMOA 6.10% 2012-2022		/		9 980
CRRH.02	CRRH-UEMOA 6.10% 2012-2024		/		10 000
CRRH.03	CRRH-UEMOA 6% 2013-2023		/		10 000
SHAF.03	SHELTER AFRIQUE 6.6% 2014-2021		/		4 000
CRRH.04	CRRH-UEMOA 6% 2014-2024		/		9 950
CRRH.05	CRRH-UEMOA 5.85% 2015-2025		/		10 000
CRRH.06	CRRH-UEMOA 5.85% 2016-2026		/		10 000
CRRH.07	CRRH-UEMOA 5.95% 2017-2029		/		8 706
CRRH.08	CRRH-UEMOA 5.95% 2018-2030		/		9 583
CRRH.09	CRRH-UEMOA 6.05% 2018-2033		/		9 667

vendredi 16 août 2019

SUKUK ET TITRES ASSIMILES

Symbole	Titre	Quantité résiduelle à l'achat	Cours Achat / Vente	Quantité résiduelle à la vente	Cours de Référence
SUKCI.S1	SUKUK CI 5.75% 2015-2020	40	9,990 /		9 990
SUKCI.S2	SUKUK CI 5.75% 2016-2023		/		10 000
SUKSN.S2	SUKUK SN 6% 2016-2026		/		10 000
SUKTG.S1	SUKUK TG 6.5% 2016-2026		/		10 000

CALENDRIER DES ASSEMBLEES GENERALES

ANNEE : 2019

Société	Nature	Date	Heure	Lieu
SICOR	Ordinaire	28/06/2019	09:30:00	Palm Club Hôtel Abidjan situé à Cocody, angle Boulevard Latrille - Route du Lycée technique
TRACTAFRIC CI	Mixte	28/06/2019	10:00:00	Salons du NOVOTEL ABIDJAN, 10, Avenue du Général de Gaulle
VIVO ENERGY CI	Ordinaire	27/06/2019	14:00:00	Heden Golf Hôtel
SETAO CI	Mixte	27/06/2019	10:00:00	Novotel Hôtel - Abidjan Plateau
BERNABE CI	Ordinaire	27/06/2019	11:00:00	Salle de conférence GEWELS de la CGECI au plateau
CIE CI	Ordinaire	26/06/2019	10:00:00	Patinoire du Sofitel Abidjan Hôtel Ivoire
SITAB	Mixte	26/06/2019	10:30:00	Salle JEWELS de la Maison de l'Entreprise (CGECI) au Plateau
BICI CI	Mixte	25/06/2019	11:00:00	Maison de l'Entreprise (CGECI) sise au Plateau
SAFCA CI	Ordinaire	24/06/2019	10:00:00	Siège de la société, 1,Rue des Carrossiers, Zone 3 C (Face SOCOCE Treichville)
FILTISAC CI	Ordinaire	24/06/2019	15:00:00	Immeuble CRRAE-UMOA, Abidjan Plateau
NESTLE CI	Ordinaire	21/06/2019	10:00:00	LATRILLE EVENTS
UNIWAX CI	Ordinaire	21/06/2019	00:00:00	Salle des fêtes du Sofitel Abidjan Hôtel Ivoire sis à Cocody Boulevard Hassan II
TOTAL	Ordinaire	20/06/2019	10:00:00	Salle de conférence de l'hôtel Radisson Blu à Abidjan
CROWN SIEM CI	Ordinaire	20/06/2019	09:00:00	Siège de la CGECI, sis à la Maison de l'Entreprise, au Plateau, à l'Angle du Boulevard de la République et de l'Avenue Lamblin
AIR LIQUIDE CI	Mixte	19/06/2019	10:00:00	Salle de conférence de l'immeuble CRRAE-UMOA, Abidjan Plateau
SMB	Ordinaire	18/06/2019	09:30:00	CGECI (La maison de l'Entreprise)
SOGB	Ordinaire	14/06/2019	11:00:00	Salle de conférence de l'immeuble CRRAE-UMOA, Abidjan Plateau
CFAO MOTORS CI	Mixte	11/06/2019	09:00:00	Siège social sis à Abidjan, 117, Boulevard de Marseille
SGB CI	Mixte	11/06/2019	09:00:00	Espace Events sis à Abidjan, Cocody 2 Plateaux, Boulevard Latrille
TOTAL SENEGAL S.A.	Ordinaire	05/06/2019	09:00:00	Hôtel Terrou-Bi, Corniche Ouest, Boulevard Martin Luther King à Dakar
NEI-CEDA CI	Ordinaire	29/05/2019	10:00:00	Hôtel TIAMA, Abidjan - Plateau
NSBC	Ordinaire	28/05/2019	10:00:00	Espace Latrille Event sis à Abidjan-Cocody, Deux Plateaux, Boulevard Latrille
ORAGROUP	Ordinaire	23/05/2019	10:00:00	Salle des Fêtes du Sofitel Abidjan, Hôtel Ivoire située au bBoulevard Hassan II
SODECI	Ordinaire	22/05/2019	14:00:00	Espace Events sis à Abidjan, Cocody 2 Plateaux, Boulevard Latrille
PALM CI	Ordinaire	09/05/2019	09:30:00	Salle de Conférence de la CRRAE-UEMOA, sise à Abidjan - Plateau
BOLLORE TRANSPORT & LOGISTICS	Ordinaire	09/05/2019	10:00:00	Salle Kodjo Eboucle du palais de la culture sis à treichville, Avenue Christiani à Abidjan
SAPH CI	Ordinaire	08/05/2019	09:30:00	Salle de Conférence de CRRAE-UEMOA (Versus Bank au Plateau)
SUCRIVOIRE	Ordinaire	03/05/2019	09:30:00	Auditorium de la CRRAE-UMOA sis Abidjan-Plateau (Rue Botreau Roussel)
SIB	Ordinaire	26/04/2019	09:00:00	Maison de l'Entreprise (CGECI), Abidjan-Plateau
CORIS BANK INTERNATIONAL	Mixte	25/04/2019	09:00:00	Hôtel SOPATEL Silmandé SA
ECOBANK TG	Ordinaire	25/04/2019	10:30:00	Salle de Conférence du Centre Panafricain Ecobank, 2365, Boulevard du Mono, Lomé, Togo
SOLIBRA	Ordinaire	24/04/2019	09:00:00	Espace CRISTAL 8, rue du Chevalier de Clieu Zone 4 C << Salle PLATINIUM >> ABIDJAN
BANK OF AFRICA BN	Mixte	23/04/2019	10:00:00	AZALAI Hôtel à Cotonou
BANK OF AFRICA ML	Ordinaire	20/04/2019	09:30:00	Hôtel SALAM à Bamako
BANK OF AFRICA SN	Ordinaire	19/04/2019	09:30:00	Immeuble Elan II, 2eme Etage, Route de Ngor, Zone 12, Almadies à Dakar
ONATEL BF	Mixte	18/04/2019	10:00:00	ROYAL BEACH HOTEL, OUAGADOUGOU
SONATEL	Ordinaire	17/04/2019	10:00:00	Centre International de Conférences Abdou DIOUF (CICAD) à Diamniaio, Dakar
ECOBANK CI	Ordinaire	16/04/2019	10:00:00	Espace Latrille Events sis à Abidjan Cocody Deux Plateaux sur le Boulevard Latrille
BANK OF AFRICA CI	Ordinaire	10/04/2019	10:00:00	Salle Jewels du Patronat Ivoirien (CGECI) à Abidjan Plateau

vendredi 16 août 2019

BANK OF AFRICA NG	Ordinaire	05/04/2019	10:00:00	Centre de formation de la BOA-NIGER (sise à BOA-Siège)
SICABLE	Ordinaire	05/04/2019	09:00:00	Hôtel AZALAI, Bld VGE à ABIDJAN
BANK OF AFRICA BF	Ordinaire	02/04/2019	10:00:00	Salle WAONGO I de l'hôtel LAICO à Ouaga 2000
SERVAIR ABIDJAN CI	Ordinaire	28/03/2019	10:00:00	Salle JEWELS de la Maison de l'Entreprise C.G.E.C.I sise au plateau

L'actualité de la BRVM sur nos plateformes digitales

Infos BRVM

Pour recevoir les informations boursières par SMS, souscrivez :



Côte d'Ivoire : *430#
Bénin : *430*15#



Côte d'Ivoire : #139#
Burkina Faso : *310#



Côte d'Ivoire : *431#
Niger : *512*9#
Togo : *310#

Site web

www.brvm.org

Application Mobile

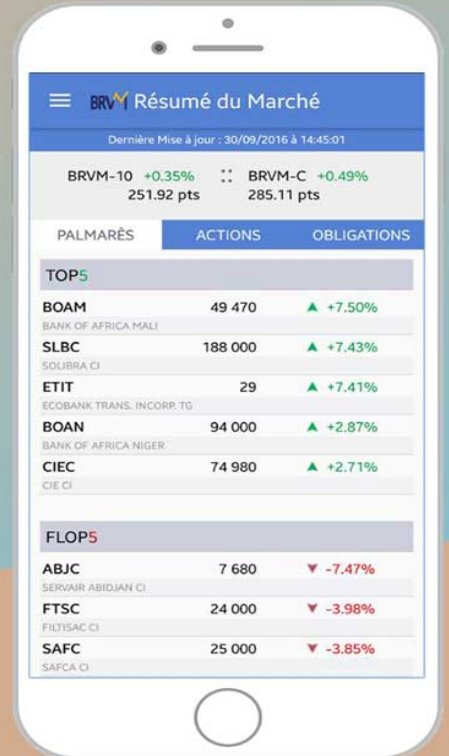

Disponible sur
 Google play

Disponible sur
 App Store



Nous suivre sur :



