

BRVM COMPOSITE	403,58
Variation Jour	0,15 %
Variation annuelle	16,73 %

BRVM 30	189,49
Variation Jour	-0,02 %
Variation annuelle	13,99 %

BRVM PRESTIGE	158,70
Variation Jour	-0,09 %
Variation annuelle	10,02 %

Evolution des indices

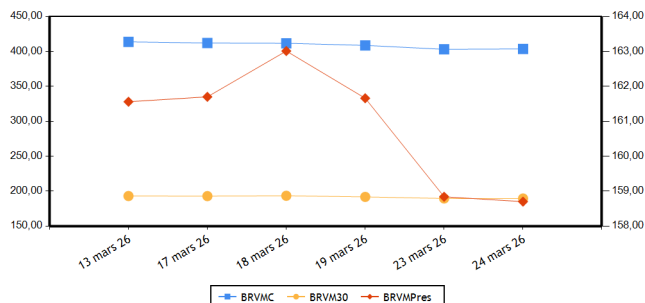

Volumes et valeurs transigés

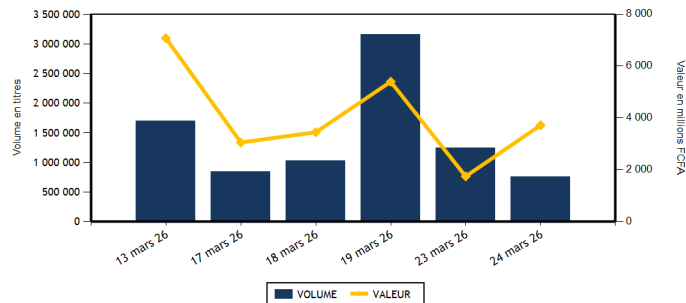

Actions	Niveau	Evol. Jour
Capitalisation boursière (FCFA)(Actions & Droits)	15 560 363 975 954	0,15 %
Volume échangé (Actions & Droits)	552 927	-55,70 %
Valeur transigée (FCFA) (Actions & Droits)	1 623 305 357	-6,64 %
Nombre de titres transigés	47	0,00 %
Nombre de titres en hausse	21	31,25 %
Nombre de titres en baisse	22	-8,33 %
Nombre de titres inchangés	4	-42,86 %

Obligations	Niveau	Evol. Jour
Capitalisation boursière (FCFA)	11 843 214 381 140	-0,03 %
Volume échangé	210 042	23 342,19 %
Valeur transigée (FCFA)	2 097 360 362	23 410,13 %
Nombre de titres transigés	7	-12,50 %
Nombre de titres en hausse	1	-50,00 %
Nombre de titres en baisse	2	100,00 %
Nombre de titres inchangés	4	-20,00 %

PLUS FORTES HAUSSES

Titres	Cours	Evol. Jour	Evol. annuelle
SICOR CI (SICC)	4 135	7,40 %	25,30 %
UNILEVER CI (UNLC)	58 000	6,27 %	69,47 %
TOTALENERGIES MARKETING SN (TTLS)	3 190	5,45 %	27,60 %
AFRICA GLOBAL LOGISTICS CI (SDSC)	1 920	5,21 %	26,73 %
SAPH CI (SPHC)	7 600	4,97 %	-3,80 %

PLUS FORTES BAISES

Titres	Cours	Evol. Jour	Evol. annuelle
PALM CI (PALC)	8 695	-7,50 %	7,35 %
TOTALENERGIES MARKETING CI (TTLC)	2 810	-6,18 %	20,34 %
SOGB CI (SOGC)	7 990	-6,00 %	1,14 %
SERVAIR ABIDJAN CI (ABJC)	3 545	-4,96 %	22,24 %
CFAO MOTORS CI (CFAC)	1 675	-4,29 %	17,13 %

INDICES PAR COMPARTIMENT

Base = 100 au 02 janvier 2023	Nombre de sociétés	Valeur	Evol. Jour	Evol. annuelle	Volume	Valeur	PER moyen
BRVM-PRESTIGE	12	158,70	-0,09 %	10,02 %	105 970	1 059 081 660	11,80
BRVM-PRINCIPAL (**)	35	281,71	0,00 %	29,43 %	446 957	564 223 697	17,48

(**) PER moyen calculé sans la valeur UNILEVER CI

INDICE TOTAL RETURN

Base = 100 au 02 janvier 2025	Nombre de sociétés	Valeur	Evol. Jour	Evol. annuelle	Volume	Valeur	PER moyen
BRVM - COMPOSITE TOTAL RETURN (**)	47	155,41	0,15 %	16,73 %	552 927	1 623 305 357	13,81

(**) PER moyen calculé sans la valeur UNILEVER CI

INDICES SECTORIELS

Base = 100 au 02 janvier 2025	Nombre de sociétés	Valeur	Evol. Jour	Evol. annuelle	Volume	Valeur	PER moyen
BRVM - TELECOMMUNICATIONS	3	100,60	1,17 %	6,01 %	7 028	143 877 870	9,59
BRVM - CONSOMMATION DISCRETIONNAIRE	7	198,74	-2,75 %	14,87 %	24 978	63 481 395	69,44
BRVM - SERVICES FINANCIERS	16	176,10	-0,61 %	20,73 %	372 356	375 288 212	11,83
BRVM - CONSOMMATION DE BASE (**)	9	271,73	0,92 %	25,75 %	72 913	828 796 445	13,74
BRVM - INDUSTRIELS	6	196,80	2,24 %	48,72 %	32 157	71 661 325	19,04
BRVM - ENERGIE	4	145,75	-1,71 %	31,41 %	33 282	105 277 565	18,35
BRVM - SERVICES PUBLICS	2	146,38	-0,59 %	38,22 %	10 213	34 922 545	18,15

(**) PER moyen calculé sans la valeur UNILEVER CI

Indicateurs	BRVM COMPOSITE
PER moyen du marché (**)	13,81
Taux de rendement moyen du marché	6,51
Taux de rentabilité moyen du marché	7,37
Nombre de sociétés cotées	47
Nombre de lignes obligataires	188
Volume moyen annuel par séance	2 207 038,00
Valeur moyenne annuelle par séance	2 712 957 229,90

(**) PER moyen calculé sans la valeur UNILEVER CI

Indicateurs	BRVM COMPOSITE
Ratio moyen de liquidité	16,32
Ratio moyen de satisfaction	33,94
Ratio moyen de tendance	207,91
Ratio moyen de couverture	48,10
Taux de rotation moyen du marché	0,05
Prime de risque du marché	1,49
Nombre de SGI participantes	33

Définitions

Volume moyen annuel par séance = Volume annuel échangé / nombre de séances
 Valeur moyenne annuelle par séance = Valeur annuelle échangée / nombre de séances
 Ratio moyen de liquidité = Moyenne des ratios de liquidité (Titres échangés / Volume des ordres de vente)
 Ratio moyen de satisfaction = Moyenne des ratios de satisfaction (Titres échangés / Volume des ordres d'achat)
 Ratio moyen de tendance = Moyenne des ratios de tendance (Volume des ordres d'achat / Volume des ordres de vente)
 Ratio moyen de couverture = Moyenne des ratios de couverture (Volume des ordres de vente / Volume des ordres d'achat)

Taux moyen de rotation = moyenne des taux de rotation des actions cotées (volume transigé/capital flottant)
 PER moyen du marché = moyenne des PER des actions cotées ayant un PER positif
 Taux de rendement moyen = moyenne des taux de rendement des actions cotées ayant distribué un dividende
 Taux de rentabilité moyen = moyenne des taux de rentabilité des actions cotées
 Prime de risque du marché = (1 / le PER moyen du marché) - le taux de référence actuel des emprunts d'Etat

BOURSE REGIONALE DES VALEURS MOBILIERES

Siège Social : Abidjan - Côte d'Ivoire, 18 av. Joseph Anoma
 Adresse : 01 BP 3802 Abidjan 01
 Tel : +225 20 31 55 50 / +225 20 32 66 85
 Fax : +225 20 32 66 84
 E-mail : brvm@brvm.org Site web : www.brvm.org

PAYS DE L'UEMOA



MARCHE DES ACTIONS

Code Sect. Act. (*)	Symbole	Titre	Cours Précédent	Cours du jour		Variation jour	Séance de cotation		Cours Référence	Variation de l'année précédente	Dernier dividende payé		Rdt. Net	PER
				Ouv.	Clôt.		Volume	Valeur			Montant net	Date		
COMPARTIMENT PRESTIGE			158,70	points		-0,09 %								
CB	NTLC	NESTLE CI	12 890	12 875	13 000	0,85 %	50 573	657 373 545	13 000	22,07 %	721,6	18-août-25	5,55 %	15,81
CB	PALC	PALM CI	9 400	8 695	8 695	-7,50 %	2 140	18 607 300	8 695	7,35 %	451,45	10-sept.-25	5,19 %	8,67
CB	SPHC	SAPH CI	7 240	7 240	7 600	4,97 %	12 319	88 091 440	7 600	-3,80 %	323,84	17-juil.-25	4,26 %	7,78
ENE	SMBC	SMB CI	13 295	12 740	12 740	-4,17 %	1 176	14 922 215	12 740	34,11 %	616	15-sept.-25	4,84 %	11,42
ENE	TTLT	TOTALENERGIES MARKETING CI	2 995	3 000	2 810	-6,18 %	27 668	79 887 605	2 810	20,34 %	195,67	3-sept.-25	6,96 %	18,87
ENE	TTLS	TOTALENERGIES MARKETING SN	3 025	3 020	3 190	5,45 %	925	2 870 185	3 190	27,60 %	222,4	11-juil.-25	6,97 %	14,56
FIN	ECOC	ECOBANK COTE D'IVOIRE	16 700	16 805	16 300	-2,40 %	790	13 101 640	16 300	1,88 %	707,52	30-mai-25	4,34 %	15,61
FIN	SGBC	SOCIETE GENERALE COTE D'IVOIRE	35 000	34 995	34 995	-0,01 %	609	21 297 990	34 995	17,06 %	1645,78	5-août-25	4,70 %	10,76
FIN	SIBC	SOCIETE IVOIRIENNE DE BANQUE	6 915	7 000	6 860	-0,80 %	2 742	19 051 870	6 860	19,30 %	330	31-juil.-25	4,81 %	13,66
TEL	ONTBF	ONATEL BF	3 000	3 000	2 995	-0,17 %	1 610	4 827 755	2 995	20,52 %	189,53	21-juil.-25	6,33 %	9,89
TEL	ORAC	ORANGE COTE D'IVOIRE	14 200	14 500	14 600	2,82 %	1 115	16 485 745	14 600	2,46 %	660	4-juin-25	4,52 %	13,11
TEL	SNTS	SONATEL SN	28 200	28 500	28 205	0,02 %	4 303	122 564 370	28 205	7,98 %	1655	22-mai-25	5,87 %	6,82
TOTAL							105 970	1 059 081 660						

COMPARTIMENT PRINCIPAL			281,71	points		0,00 %								
CB	SCRC	SUCRIVOIRE	1 590	1 585	1 540	-3,14 %	3 222	4 986 170	1 540	45,28 %	40,5	20-août-21	2,63 %	11,65
CB	SICC	SICOR CI	3 850	4 135	4 135	7,40 %	9	37 215	4 135	25,30 %	1919	25-sept.-00		128,92
CB	SLBC	SOLIBRA CI	38 920	39 100	39 000	0,21 %	218	8 510 300	39 000	34,95 %	1073,6	29-juil.-25	2,75 %	29,90
CB	SOGC	SOGB CI	8 500	8 400	7 990	-6,00 %	3 480	28 017 570	7 990	1,14 %	528	15-juil.-25	6,61 %	13,16
CB	STBC	SITAB CI	21 985	21 750	21 990	0,02 %	870	18 975 310	21 990	11,17 %	2096	29-août-25	9,53 %	8,83
CB	UNLC	UNILEVER CI	54 580	50 490	58 000	6,27 %	82	4 197 595	58 000	69,47 %	1233	9-juil.-12		831,81
CD	ABJC	SERVAIR ABIDJAN CI	3 730	3 730	3 545	-4,96 %	1 941	7 080 845	3 545	22,24 %	206,2	30-sept.-24	5,82 %	25,53
CD	BNBC	BERNABE CI	1 605	1 605	1 580	-1,56 %	2 430	3 895 455	1 580	12,06 %	150	24-juil.-23	9,49 %	1 431,05
CD	CFAC	CFAO MOTORS CI	1 750	1 620	1 675	-4,29 %	2 272	3 724 530	1 675	17,13 %	7,04	19-août-25	0,42 %	64,73
CD	LNBB	LOTTERIE NATIONALE DU BENIN	3 825	3 825	3 825	0,00 %	3 592	13 583 395	3 825	-10,94 %	275,5	31-juil.-25	7,20 %	10,66
CD	NEIC	NEI-CEDA CI	1 380	1 380	1 350	-2,17 %	1 518	2 070 750	1 350	12,50 %	81,78	25-juin-24	6,06 %	
CD	PRSC	TRACTAFRIC MOTORS CI	4 800	4 980	4 890	1,88 %	1 929	9 448 740	4 890	26,19 %	182,16	30-sept.-25	3,73 %	21,34
CD	UNXC	UNIWAX CI	2 095	2 095	2 095	0,00 %	11 296	23 677 680	2 095	49,64 %	60,75	29-juil.-22	2,90 %	
ENE	SHEC	VIVO ENERGY CI	2 150	2 150	2 175	1,16 %	3 513	7 597 560	2 175	50,52 %	75,29	22-oct.-25	3,46 %	25,59
FIN	BICB	BIIC BN	5 185	5 185	5 100	-1,64 %	554	2 829 950	5 100	2,51 %	254,6	15-sept.-25	4,99 %	9,71
FIN	BICC	BICI CI	24 745	24 000	24 400	-1,39 %	817	20 091 705	24 400	25,48 %	830,72	23-mai-25	3,40 %	15,51
FIN	BOAB	BANK OF AFRICA BN	7 815	7 810	7 650	-2,11 %	3 089	23 902 180	7 650	30,77 %	468	3-juin-25	6,12 %	15,79
FIN	BOABF	BANK OF AFRICA BF	5 400	5 405	5 415	0,28 %	3 122	16 937 570	5 415	44,40 %	428	22-avr.-25	7,90 %	12,38
FIN	BOAC	BANK OF AFRICA CI	8 790	8 790	8 700	-1,02 %	7 514	65 507 400	8 700	21,17 %	469	20-mai-25	5,39 %	10,86
FIN	BOAM	BANK OF AFRICA ML	4 790	4 770	4 760	-0,63 %	8 710	41 524 500	4 760	19,00 %	237,15	3-juin-25	4,98 %	11,79
FIN	BOAN	BANK OF AFRICA NG	2 460	2 510	2 575	4,67 %	5 655	14 501 880	2 575	-1,34 %	209,25	3-juin-25	8,13 %	130,87
FIN	BOAS	BANK OF AFRICA SENEGAL	6 890	6 870	6 720	-2,47 %	7 712	52 458 880	6 720	28,24 %	350	2-juin-25	5,21 %	11,04
FIN	CBIBF	CORIS BANK INTERNATIONAL	13 705	13 705	13 715	0,07 %	568	7 803 190	13 715	27,23 %	555	7-juil.-25	4,05 %	9,16
FIN	ETIT	ECOBANK TRANS. INCORP. TG	32	32	32	0,00 %	316 858	10 055 817	32	39,13 %	,6	8-juin-23	1,89 %	1,93
FIN	NSBC	NSIA BANQUE COTE D'IVOIRE	14 000	14 000	14 000	0,00 %	911	12 747 555	14 000	22,32 %	668,15	9-juil.-25	4,77 %	9,09

FIN	ORGT	ORAGROUP TOGO	3 615	3 885	3 780	-4,56 %	10 095	38 298 335	3 780	57,50 %	59,52	17-juil.-20	1,57 %
FIN	SAFC	SAFCA CI	5 805	6 000	5 995	3,27 %	2 610	15 177 750	5 995	81,39 %	23,04	29-juil.-11	
IND	CABC	SICABLE CI	3 275	3 280	3 165	-3,36 %	2 938	9 410 825	3 165	34,11 %	112,72	2-juin-25	3,56 % 13,02
IND	FTSC	FILTISAC CI	2 290	2 300	2 295	0,22 %	2 936	6 729 915	2 295	3,38 %	1726,56	30-sept.-25	75,23 % 1,74
IND	SDSC	AFRICA GLOBAL LOGISTICS CI	1 825	1 960	1 920	5,21 %	14 866	28 828 455	1 920	26,73 %	92	29-août-25	4,79 % 4,96
IND	SEMC	EVIOSYS PACKAGING SIEM CI	1 990	1 995	2 050	3,02 %	6 032	12 277 240	2 050	192,86 %	14	28-déc.-21	0,68 % 51,02
IND	SIVC	ERIUM CI (Ex AIR LIQUIDE CI)	2 675	2 700	2 775	3,74 %	4 633	12 597 020	2 775	75,63 %	63	29-sept.-17	64,30
IND	STAC	SETAO CI	2 450	2 445	2 360	-3,67 %	752	1 817 870	2 360	78,11 %	66,15	18-juil.-22	2,80 %
SPU	CIEC	CIE CI	3 340	3 340	3 345	0,15 %	10 021	33 482 820	3 345	41,74 %	158,4	31-juil.-25	4,74 % 18,54
SPU	SDCC	SODE CI	7 700	7 695	7 500	-2,60 %	192	1 439 725	7 500	29,31 %	352	30-sept.-25	4,69 % 17,05
TOTAL							446 957	564 223 697					

TOTAL
TOTAL - MARCHÉ DES ACTIONS

552 927 1 623 305 357

Secteurs d'activités (*) :

TEL : BRVM-TELECOMMUNICATIONS ; FIN : BRVM - SERVICES FINANCIERS ; CD : BRVM - CONSOMMATION DISCRETIONNAIRE ; CB : BRVM - CONSOMMATION DE BASE ; IND : BRVM - INDUSTRIELS ; ENE : BRVM - ENERGIE ; SPU : BRVM - SERVICES PUBLICS

MARCHÉ DES DROITS

Symbole	Titre	Cours Précédent	Cours du jour		Variation jour	Séance de cotation		Cours Référence	Variation depuis l'origine	Parité	Periode de négociation	
			Ouv.	Clôt.		Volume	Valeur				Début	fin

TOTAL
TOTAL - MARCHÉ DES DROITS
Légende:

(d) Ex-dividende (V) Variation par rapport au cours de référence

Cours du jour: Ouv.: Ouverture Clôt.: Clôture Moy.: Moyen

Mentions : NC: Non Coté Ex-c: Ex-coupon Ex-d: Ex-droit SP: Suspendu Val-T: Valeur Théorique

PER = Cours / BNPA selon les données disponibles Rdt. Net: Rendement net (DNPA / Cours)

Comp.: 1 - Premier Compartiment 2 - Second Compartiment 3 - Compartiment de croissance

Ratio de liquidité = Titres échangés / Volume des ordres de vente

: Progression de l'indice sectoriel : Stabilité de l'indice sectoriel : Recul de l'indice sectoriel

MARCHE DES OBLIGATIONS
1. OBLIGATIONS CLASSIQUES

Symbole	Titre	Valeur nominale	Cours Précédent	Cours du jour	Cours Référence	Séance de cotation		Coupon couru	Coupon d'intérêt		Type Amort	
						Volume	Valeur		Période	Montant net		Eché.
OBLIGATIONS SOUVERAINES												
EOM.O10	ETAT DU MALI 6,20 % 2022-2029	10 000	10 000	NC	10 000			178,36	A	620,00	9-déc.-26	ACD
EOM.O11	ETAT DU MALI 6,40 % 2023-2030	10 000	10 000	NC	10 000			121,74	A	126,60	7-avr.-26	ACD
EOM.O12	ETAT DU MALI 6,50 % 2023-2030	10 000	9 600	NC	9 600			425,62	A	650,00	28-juil.-26	ACD
EOM.O13	ETAT DU MALI 6,50 % 2024-2034	10 000	10 000	NC	10 000			628,63	A	650,00	5-avr.-26	ACD
EOM.O14	ETAT DU MALI 3,00 % 2024-2031	10 000	10 000	NC	10 000			193,15	A	300,00	1-août-26	ACD
EOM.O15	ETAT DU MALI 6,55 % 2024-2031	10 000	10 000	NC	10 000			270,97	A	655,00	24-oct.-26	ACD
EOM.O16	ETAT DU MALI 6,35 % 2024-2029	10 000	10 000	NC	10 000			262,70	A	635,00	24-oct.-26	ACD
EOM.O17	ETAT DU MALI 6,55% 2025-2032	10 000	10 000	NC	10 000			647,82	A	655,00	28-mars-26	ACD
EOM.O18	ETAT DU MALI 6,35% 2025-2030	10 000	10 000	NC	10 000			628,04	A	635,00	28-mars-26	ACD
EOM.O19	ETAT DU MALI 6,55% 2025-2032	10 000	10 000	NC	10 000			396,59	A	655,00	15-août-26	ACD
EOM.O20	ETAT DU MALI 6,35% 2025-2030	10 000	10 000	NC	10 000			384,48	A	635,00	15-août-26	ACD
EOM.O4	ETAT DU MALI 6,50% 2019-2027	4 000	4 620	NC	4 620			181,64	A	260,00	12-juil.-26	AC
EOM.O5	ETAT DU MALI 6,50% 2020-2028	6 000	5 900	NC	5 899.80			386,79	A	390,00	27-mars-26	ACD
EOM.O6	ETAT DU MALI 6,50% 2020-2027	4 000	4 620	4 280	4 280	1	4 280	80,71	A	260,00	30-nov.-26	AC
EOM.O7	ETAT DU MALI 6.50% 2021-2031	7 500	7 388	NC	7 387.50			456,78	A	487,50	16-avr.-26	AC
EOM.O8	ETAT DU MALI 6,20 % 2022-2032	10 000	10 000	NC	10 000			336,33	A	620,00	7-sept.-26	ACD
EOM.O9	ETAT DU MALI 6,30% 2022-2032	10 000	9 800	NC	9 800			181,23	A	630,00	9-déc.-26	ACD
EOS.O10	ETAT DU SENEGAL 6,15 % 2023-2030	10 000	10 000	NC	10 000			299,01	S	307,50	29-mars-26	ACD
EOS.O11	ETAT DU SENEGAL 6,35 % 2023-2033	10 000	10 000	NC	10 000			308,73	S	317,50	29-mars-26	ACD
EOS.O12	ETAT DU SENEGAL 6,15 % 2023-2028	10 000	10 000	NC	10 000			64,56	S	307,50	14-août-26	ACD
EOS.O13	ETAT DU SENEGAL 6,30 % 2023-2030	10 000	9 999	NC	9 999			66,13	S	315,00	14-août-26	ACD
EOS.O14	ETAT DU SENEGAL 6,50 % 2023-2033	10 000	10 000	NC	10 000			68,23	S	325,00	14-août-26	ACD
EOS.O15	ETAT DU SENEGAL 6,25 % 2024-2029	10 000	10 000	NC	10 000			74,24	S	312,50	9-août-26	ACD
EOS.O16	ETAT DU SENEGAL 6,45 % 2024-2031	10 000	10 000	NC	10 000			76,62	S	322,50	9-août-26	ACD
EOS.O17	ETAT DU SENEGAL 6,65 % 2024-2034	10 000	10 000	NC	10 000			78,99	S	332,50	9-août-26	ACD
EOS.O18	ETAT DU SENEGAL 6,40 % 2025-20	10 000	9 925	NC	9 925			279,56	S	320,00	16-avr.-26	IF
EOS.O19	ETAT DU SENEGAL 6,60 % 2025-2030	10 000	10 000	NC	10 000			288,30	S	330,00	16-avr.-26	ACD
EOS.O20	ETAT DU SENEGAL 6,75 % 2025-20	10 000	9 700	NC	9 700			294,85	S	337,50	16-avr.-26	ACD
EOS.O21	ETAT DU SENEGAL 6,95 % 2025-20	10 000	10 000	9 900	9 900	1	9 900	303,59	S	347,50	16-avr.-26	ACD
EOS.O22	ETAT DU SENEGAL 6,40% 2025-202	10 000	9 950	NC	9 950			277,04	S	319,12	17-avr.-26	IF
EOS.O23	ETAT DU SENEGAL 6,60% 2025-203	10 000	10 000	NC	10 000			285,70	S	329,10	17-avr.-26	ACD
EOS.O24	ETAT DU SENEGAL 6,75% 2025-2032	10 000	10 000	NC	10 000			292,20	S	336,58	17-avr.-26	ACD
EOS.O25	ETAT DU SENEGAL 6,95% 2025-2035	10 000	9 500	NC	9 500			300,85	S	346,55	17-avr.-26	ACD
EOS.O26	ETAT DU SENEGAL 6,40% 2025-2028	10 000	9 950	NC	9 950			127,29	S	320,00	11-juil.-26	IF
EOS.O27	ETAT DU SENEGAL 6,60% 2025-2030	10 000	9 800	NC	9 800			131,27	S	330,00	11-juil.-26	ACD
EOS.O28	ETAT DU SENEGAL 6,75% 2025-2032	10 000	10 000	NC	10 000			134,25	S	337,50	11-juil.-26	ACD
EOS.O29	ETAT DU SENEGAL 6,95% 2025-2035	10 000	10 000	NC	10 000			138,23	S	347,50	11-juil.-26	ACD
EOS.O8	ETAT DU SENEGAL 5,95% 2022-2034	10 000	10 000	NC	10 000			96,20	A	595,00	29-déc.-26	ACD
EOS.O9	ETAT DU SENEGAL 6,00 % 2023-20	10 000	10 535	NC	10 535			291,71	S	300,00	29-mars-26	ACD
TPBF.O10	TPBF 6,50% 2020 - 2028	3 333	3 333	NC	3 333.36			2,36	S	108,33	20-sept.-26	ACD
TPBF.O11	TPBF 6,50 % 2020-2028	4 169	4 086	NC	4 085.62			55,39	S	135,49	9-juil.-26	ACD
TPBF.O12	TPBF 6.50% 2021-2031	10 000	9 990	NC	9 990			323,20	S	325,00	25-mars-26	ACD
TPBF.O13	TPBF 6,50 % 2021 - 2031	10 000	9 999	NC	9 999			138,26	S	325,00	6-juil.-26	ACD
TPBF.O14	TPBF 6,30% 2022-2034	10 000	9 800	NC	9 800			39,38	S	315,00	1-sept.-26	ACD
TPBF.O15	ETAT DU BURKINA 6,30 % 2022-2	10 000	10 000	NC	10 000			224,50	S	315,00	15-mai-26	ACD
TPBF.O16	ETAT DU BURKINA 6% 2023-2028	10 000	10 000	NC	10 000			120,99	S	300,00	10-juil.-26	ACD
TPBF.O17	TPBF 6,30 % 2023-2030	10 000	10 000	NC	10 000			282,12	S	315,00	12-avr.-26	ACD
TPBF.O18	TPBF 6,50% 2023-2033	10 000	9 950	NC	9 950			291,07	S	325,00	12-avr.-26	ACD
TPBF.O19	ETAT DU BURKINA 6,30% 2024-2029	10 000	10 000	NC	10 000			240,17	S	315,00	6-mai-26	ACD
TPBF.O20	ETAT DU BURKINA 6,55% 2024-2031	10 000	10 000	NC	10 000			249,70	S	327,50	6-mai-26	ACD
TPBF.O21	ETAT DU BURKINA 6,50% 2024-2029	10 000	10 000	NC	10 000			208,29	S	325,00	28-mai-26	ACD
TPBF.O22	ETAT DU BURKINA 6,80% 2024-2032	10 000	10 000	NC	10 000			217,90	S	340,00	28-mai-26	ACD
TPBF.O23	ETAT DU BURKINA 6,60% 2025-2030	10 000	10 000	NC	10 000			273,48	S	330,00	24-avr.-26	ACD
TPBF.O24	ETAT DU BURKINA 6,80% 2025-2032	10 000	10 000	NC	10 000			281,77	S	340,00	24-avr.-26	ACD

TPBF.O25	ETAT DU BURKINA 7% 2025-2035	10 000	10 000	NC	10 000			290,06	S	350,00	24-avr.-26	ACD
TPBF.O4	TPBF 6,50% 2017-2027	10 000	10 750	NC	10 750			92,60	S	322,33	31-juil.-26	ACD
TPBF.O8	TPBF 6,50% 2019-2027	10 000	9 700	NC	9 700			245,73	S	322,30	6-mai-26	ACD
TPBF.O9	TPBF 6,50% 2019 - 2027	10 000	11 499	NC	11 499			298,21	S	325,00	8-avr.-26	ACD
TPBJ.O10	TPBJ 6,15% 2025-2035	10 000	10 000	NC	10 000			208,93	A	615,00	20-nov.-26	ACD
TPBJ.O3	TPBJ 6,50% 2020-2028	10 000	9 900	NC	9 900			375,75	A	650,00	25-août-26	AC
TPBJ.O4	TPBJ 5,50 % 2022-2037	10 000	10 000	NC	10 000			34,66	A	550,00	1-mars-27	AC
TPBJ.O5	TPBJ 5,85 % 2022-2042	10 000	10 000	NC	10 000			36,86	A	585,00	1-mars-27	ACD
TPBJ.O6	TPBJ 5,75% 2022-2037	10 000	9 980	NC	9 980			376,51	A	575,00	28-juil.-26	ACD
TPBJ.O7	TPBJ 5,70% 2023-2030	10 000	10 000	NC	10 000			17,18	A	570,00	13-mars-27	AC
TPBJ.O8	TPBJ 6,20% 2023-2038	10 000	9 980	NC	9 980			18,68	A	620,00	13-mars-27	AC
TPBJ.O9	TPBJ 6,00% 2025-2032	10 000	10 000	10 000	10 000	200 000	2 000 000 000	203,84	A	600,00	20-nov.-26	ACD
TPCI.O21	TPCI 6% 2016-2028	10 000	10 000	SP	10 000			575,34	A	600,00	8-avr.-26	ACD
TPCI.O22	TPCI 5,90% 2016 - 2026	10 000	10 000	SP	10 000			455,84	A	590,00	15-juin-26	ACD
TPCI.O23	TPCI 5,90% 2016-2026	10 000	10 000	NC	10 000			205,29	A	590,00	17-nov.-26	ACD
TPCI.O24	TPCI 6,25% 2017-2029	10 000	9 700	SP	9 700			212,16	S	442,50	30-sept.-26	ACD
TPCI.O28	TPCI 6% 2018 - 2026	10 000	9 200	NC	9 200			386,30	A	600,00	1-août-26	ACD
TPCI.O29	TPCI 6% 2018-2026	10 000	10 000	NC	10 000			514,29	A	600,00	19-avr.-26	ACD
TPCI.O31	TPCI 5,75% 2019 - 2026	10 000	10 230	SP	10 230			436,37	A	575,00	20-juin-26	ACD
TPCI.O32	TPCI 2,23% 2019-2026	10 000		SP				169,24	A	223,00	20-juin-26	ACD
TPCI.O34	TPCI 6% 2019-2029	3 750	3 675	SP	3 675			2,47	A	225,00	20-mars-27	ACD
TPCI.O35	TPCI 5,75% 2019 -2026	10 000	10 000	SP	10 000			403,29	A	575,00	11-juil.-26	ACD
TPCI.O36	TPCI 5,75% 2019- 2026	10 000	10 000	NC	10 000			338,70	A	575,00	21-août-26	ACD
TPCI.O37	TPCI 5,80% 2019-2026	2 000	2 011	NC	2 011			34,96	A	116,00	4-déc.-26	ACD
TPCI.O38	TPCI 5,75% 2019-2026	2 000	2 000	NC	2 000			34,66	A	115,00	4-déc.-26	ACD
TPCI.O39	TPCI 5,75% 2019 - 2026	2 000	2 000	NC	2 000			49,78	A	115,00	17-oct.-26	ACD
TPCI.O40	TPCI 5,75% 2019-2026	2 000	2 000	NC	2 000			23,00	A	115,00	10-janv.-27	ACD
TPCI.O41	TPCI 5,80% 2020-2027	10 000	10 000	SP	10 000			38,14	A	580,00	28-févr.-27	ACD
TPCI.O42	TPCI 5,90% 2020-2030	10 000	10 000	SP	10 000			38,79	A	590,00	28-févr.-27	ACD
TPCI.O43	TPCI 5,90% 2020 - 2030	10 000	10 000	SP	10 000			541,51	A	590,00	23-avr.-26	ACD
TPCI.O44	TPCI 5,80% 2020 - 2027	10 000	9 800	SP	9 800			532,33	A	580,00	23-avr.-26	ACD
TPCI.O45	TPCI 5,80% 2020 - 2027	4 000	4 000	SP	4 000			178,61	A	232,00	16-juin-26	ACD
TPCI.O46	TPCI 5,90% 2020 - 2030	6 250	6 375	SP	6 375			283,89	A	368,75	16-juin-26	ACD
TPCI.O47	TPCI 5,80% 2020 - 2027	4 000	4 100	SP	4 100			178,61	A	232,00	16-juin-26	ACD
TPCI.O48	TPCI 5,80% 2020- 2027	4 000	4 039	SP	4 039.20			151,28	A	232,00	29-juil.-26	ACD
TPCI.O49	TPCI 5,90% 2020- 2030	6 250	6 303	SP	6 303.13			240,45	A	368,75	29-juil.-26	ACD
TPCI.O50	TPCI 5,90% 2020-2030	6 250	6 250	NC	6 250			210,14	A	368,75	28-août-26	ACD
TPCI.O51	TPCI 5,80 % 2020-2027	4 000	4 000	NC	4 000			109,96	A	232,00	2-oct.-26	ACD
TPCI.O52	TPCI 5,90 % 2020 -2030	6 250	6 250	NC	6 250			174,78	A	368,75	2-oct.-26	ACD
TPCI.O53	TPCI 5,80% 2020-2027	4 000	4 240	NC	4 240			93,44	A	232,00	28-oct.-26	ACD
TPCI.O54	TPCI 5,90% 2020-2030	6 250	6 250	NC	6 250			148,51	A	368,75	28-oct.-26	ACD
TPCI.O55	TPCI 5,80% 2020 -2027	4 000	4 000	NC	4 000			56,57	A	232,00	25-déc.-26	ACD
TPCI.O56	TPCI 5,90% 2020- 2030	6 250	7 726	NC	7 726.25			89,91	A	368,75	25-déc.-26	ACD
TPCI.O57	TPCI 5,80% 2020-2027	4 000	3 880	NC	3 880			78,82	A	232,00	20-nov.-26	ACD
TPCI.O58	TPCI 5,80% 2021-2028	4 000	4 000	SP	4 000			9,53	A	232,00	9-mars-27	ACD
TPCI.O59	TPCI 5,90% 2021-2031	6 250	6 469	SP	6 468.75			15,15	A	368,75	9-mars-27	ACD
TPCI.O60	TPCI 5,80% 2021-2028	10 000	10 000	SP	10 000			500,55	A	580,00	13-mai-26	ACD
TPCI.O61	TPCI 5,90% 2021-2031	10 000	10 000	SP	10 000			509,18	A	590,00	13-mai-26	ACD
TPCI.O62	TPCI 5,80 % 2021 -2028	6 000	6 000	SP	6 000			254,56	A	348,00	30-juin-26	ACD
TPCI.O63	TPCI 5,90% 2021 -2031	7 500	7 500	SP	7 500			323,69	A	442,50	30-juin-26	ACD
TPCI.O64	TPCI 5,80 % 2021 - 2028	6 000	5 969	NC	5 968.80			209,75	A	348,00	16-août-26	ACD
TPCI.O65	TPCI 5,90 % 2021-2031	7 500	7 500	NC	7 500			212,16	A	442,50	30-sept.-26	ACD
TPCI.O66	TPCI 5,90% 2021-2031	7 500	7 300	NC	7 299.75			168,51	A	442,50	5-nov.-26	ACD
TPCI.O67	TPCI 5,90 % 2021-2036	10 000	10 000	NC	10 000			158,41	A	590,00	16-déc.-26	ACD
TPCI.O68	TPCI 5,90 % 2022-2037	10 000	10 000	NC	10 000			82,44	A	590,00	1-févr.-27	ACD
TPCI.O69	TPCI 5,75 % 2022-2037	10 000	9 999	SP	9 999			3,15	A	575,00	22-mars-27	ACD
TPCI.O70	TPCI 5,75 % 2022-2037	10 000	10 000	SP	10 000			518,29	A	575,00	29-avr.-26	ACD
TPCI.O71	TPCI 5,65% 2022-2032	10 000	10 000	SP	10 000			436,52	A	565,00	15-juin-26	ACD
TPCI.O72	TPCI 5,65% 2022-2029	8 000	7 920	SP	7 920			294,73	A	452,00	29-juil.-26	ACD
TPCI.O73	TPCI 5,75% 2022-2032	8 750	8 750	SP	8 750			328,07	A	503,13	29-juil.-26	ACD
TPCI.O74	TPCI 5,85% 2022-2042	8 947	8 947	SP	8 947.37			341,30	A	523,42	29-juil.-26	ACD
TPCI.O75	TPCI 5,65% 2022-2029	10 000	10 700	NC	10 700			260,05	A	565,00	7-oct.-26	ACD
TPCI.O76	TPCI 5,75% 2022-2032	10 000	10 500	NC	10 500			264,66	A	575,00	7-oct.-26	ACD
TPCI.O77	TPCI (TAUX DE BASE + SPREAD) % 2022-2029	10 000	10 000	NC	10 000			80,39	T	174,50	11-mai-26	ACD
TPCI.O78	TPCI 5,65% 2022-2029	10 000	10 000	NC	10 000			156,34	A	565,00	13-déc.-26	ACD

TPCI.079	TPCI 5,75% 2023-2030	8 000	8 600	SP	8 600			30,25	A	460,00	28-févr.-27	ACD
TPCI.080	TPCI 6% 2023-2030	10 000	9 500	SP	9 500			511,23	A	600,00	17-mai-26	ACD
TPCI.081	TPCI 5,90% 2023-2028	10 000	10 500	SP	10 500			381,48	A	590,00	31-juil.-26	ACD
TPCI.082	TPCI 6,00% 2023-2030	10 000	9 999	NC	9 999			387,95	A	600,00	31-juil.-26	ACD
TPCI.083	TPCI 5,90 % 2023-2028	10 000	9 900	NC	9 900			263,48	A	590,00	12-oct.-26	ACD
TPCI.084	TPCI 6,00 % 2023-2030	10 000	9 999	NC	9 999			267,95	A	600,00	12-oct.-26	ACD
TPCI.085	TPCI 5,90 % 2023 - 2028	10 000	10 000	NC	10 000			161,64	A	590,00	14-déc.-26	ACD
TPCI.086	TPCI 6,00 % 2023 - 2030	10 000	10 000	NC	10 000			164,38	A	600,00	14-déc.-26	ACD
TPCI.087	TPCI 5,90% 2024-2029	10 000	9 715	SP	9 715			588,38	A	590,00	25-mars-26	ACD
TPCI.088	TPCI 6,00% 2024-2031	10 000	10 000	SP	10 000			598,36	A	600,00	25-mars-26	ACD
TPCI.089	TPCI 5,90% 2024-2029	10 000	12 100	SP	12 100			400,88	A	590,00	19-juil.-26	ACD
TPCI.090	TPCI 6,00% 2024-2031	10 000	10 000	SP	10 000			407,67	A	600,00	19-juil.-26	ACD
TPCI.091	TPCI 5,90% 2024-2029	10 000	10 000	NC	10 000			339,45	A	590,00	26-août-26	ACD
TPCI.092	TPCI 6,00% 2024-2031	10 000	9 900	NC	9 900			345,21	A	600,00	26-août-26	ACD
TPCI.093	TPCI 5,90% 2024-2029	10 000	9 700	9 700	9 700	10 000	97 000 000	202,05	A	590,00	19-nov.-26	ACD
TPCI.094	TPCI 6,00% 2024-2031	10 000	9 800	NC	9 800			205,48	A	600,00	19-nov.-26	ACD
TPCI.095	TPCI 5,90% 2025-2030	10 000	10 000	SP	10 000			29,10	A	590,00	6-mars-27	ACD
TPCI.096	TPCI 6,00% 2025-2032	10 000	10 000	SP	10 000			29,59	A	600,00	6-mars-27	ACD
TPCI.097	TPCI 5,90% 2025-2030	10 000	10 000	NC	10 000			373,40	A	590,00	5-août-26	ACD
TPCI.098	TPCI 6,00% 2025-2032	10 000	10 000	NC	10 000			379,73	A	600,00	5-août-26	ACD
TPNE.01	TRESOR PUBLIC DU NIGER 6,50% 2019-2026	10 000	9 450	9 450	9 450	33	311 850	642,88	A	650,00	28-mars-26	ACD
TPNE.010	TRESOR PUBLIC DU NIGER 6,60 % 2025-2030	10 000	10 000	NC	10 000			56,05	A	660,00	21-févr.-27	ACD
TPNE.02	TRESOR PUBLIC DU NIGER 6,50% 2019 - 2026	10 000	9 900	NC	9 900			418,49	A	650,00	1-août-26	ACD
TPNE.03	TRESOR PUBLIC DU NIGER 6,5% 2020-2027	4 000	3 892	NC	3 892			168,11	A	260,00	31-juil.-26	ACD
TPNE.04	TRESOR PUBLIC DU NIGER 6,30% 2	7 500	7 500	NC	7 500			274,44	A	472,50	24-août-26	ACD
TPNE.05	TPNE 6,15 % 2022-2034	10 000	11 550	NC	11 550			495,37	A	615,00	3-juin-26	ACD
TPNE.06	TRESOR PUBLIC DU NIGER 6,15% 2022 - 2034	9 000	8 955	NC	8 955			151,64	A	553,50	14-déc.-26	ACD
TPNE.07	TRESOR PUBLIC DU NIGER 6,25 % 2023-2028	7 500	7 500	NC	7 500			351,88	A	468,75	23-juin-26	ACD
TPNE.08	TRESOR PUBLIC DU NIGER 6,60% 2025-2030	10 000	9 798	NC	9 798			137,42	A	660,00	7-janv.-27	ACD
TPNE.09	TRESOR PUBLIC DU NIGER 6,90% 2025-2032	10 000		NC				143,67	A	690,00	7-janv.-27	ACD
TPTG.02	TPTG 6% 2022-2037	10 000	10 000	NC	10 000			210,41	A	600,00	16-nov.-26	ACD
TPTG.03	TPTG 6,45% 2025-2030	10 000	9 725	NC	9 725			31,81	A	645,00	6-mars-27	ACD
TPTG.04	TPTG 6,60% 2025-2032	10 000	9 999	NC	9 999			32,55	A	660,00	6-mars-27	ACD
TOTAL						210 035	2 097 326 030					

OBLIGATIONS D'INSTITUTIONS FINANCIÈRES RÉGIONALES ET INTERNATIONALES

BIDC.04	BIDC-EBID 6,10% 2017-2027	2 500	2 500	NC	2 500			117,40	A	152,50	16-juin-26	ACD
BIDC.05	BIDC-EBID 6,40% 2019-2026	10 000	11 500	NC	11 500			125,52	S	320,00	12-juil.-26	ACD
BIDC.06	BIDC-EBID 6,50 % 2021-2028	5 000	5 370	NC	5 370			112,19	S	161,16	18-mai-26	ACD
BIDC.07	BIDC-EBID 5,90% 2022-2029	7 000	6 940	7 000	7 000	3	21 000	118,81	S	205,93	9-juin-26	ACD
CRRH.010	CRRH-UEMOA 6,10% 2022-2037	10 000	10 000	NC	10 000			82,57	S	305,00	3-août-26	AC
CRRH.06	CRRH-UEMOA 5,85% 2016-2026	10 000	10 000	NC	10 000			129,28	S	292,50	3-juil.-26	ACD
CRRH.07	CRRH-UEMOA 5,95% 2017-2029	3 333	3 333	3 333	3 333	4	13 332	69,58	S	99,17	17-mai-26	AC
CRRH.08	CRRH-UEMOA 5,95% 2018-2030	4 167	4 125	NC	4 125			63,34	S	123,96	21-juin-26	AC
CRRH.09	CRRH-UEMOA 6,05% 2018-2033	5 333	5 333	NC	5 333			82,44	S	161,33	21-juin-26	AC
TOTAL						7	34 332					

OBLIGATIONS D'ENTREPRISES

FDINBF.01	FIDELIS FINANCE CAP25 7,00% 2023-2028	7 500	7 500	NC	7 500			167,65	S	244,72	20-mai-26	ACD
FDINBF.02	FIDELIS FINANCE PME ELAN CROISSANCE UMOA 7% 2025-2030	10 000	10 000	NC	10 000			90,14	S	347,12	5-août-26	ACD
NRMC.01	NOURMONY HOLDING 7,25% 2024-2029	10 000	9 950	NC	9 950			50,61	S	352,33	26-août-26	ACD
ORGT.02	ORAGROUP SA 7,15% 2021-2028	6 000	7 200	NC	7 200			175,61	S	214,50	26-avr.-26	ACD
PADS.03	PAD 6,60% 2020-2027	4 000	4 000	NC	4 000			113,14	S	132,00	19-avr.-26	ACD
PTRC.01	PETRO IVOIRE 6,80% 2022-2029	10 000	11 900	NC	11 900			181,25	S	333,20	15-juin-26	ACD
SNTS.02	SONATEL 6,50% 2020-2027	3 000	3 000	NC	3 000			33,65	S	90,90	16-juil.-26	ACD
TOTAL												

TOTAL - OBLIGATIONS CLASSIQUES

210 042 2 097 360 362

2. OBLIGATIONS VERTES, SOCIALEMENT RESPONSABLES ET DURABLES (GSS)

Symbole	Titre	Valeur nominale	Cours Précédent	Cours du jour	Cours Référence	Séance de cotation Volume Valeur	Coupon couru	Coupon d'intérêt Période Montant net	Eché.	Type Amort
---------	-------	-----------------	-----------------	---------------	-----------------	-------------------------------------	--------------	---	-------	------------

OBLIGATIONS GSS SOUVERAINES
TOTAL
OBLIGATIONS GSS D'INSTITUTIONS FINANCIÈRES RÉGIONALES ET INTERNATIONALES

BIDC.O8	BIDC-EBID GSS BOND 6,50% 2024-2031	10 000	10 000	NC	10 000		96,16	S	322,33	29-juil.-26	ACD
CRRH.O11	SOCIAL BOND CRRH-UEMOA 6,00% 2025-2040	10 000	10 000	NC	10 000		180,82	S	299,18	4-juin-26	ACD

TOTAL
OBLIGATIONS GSS D'ENTREPRISES

BABS.O1	GSS BAOBAB 6,80% 2024-2029	10 000	9 800	NC	9 800		264,43	S	318,72	24-avr.-26	ACD
ECOC.O1	GENDER BOND ECOBANK CI 6,50% 2024-2029	10 000	10 000	NC	10 000		20,94	A	637,00	12-mars-27	ACD

TOTAL
TOTAL - OBLIGATIONS VERTES, SOCIALEMENT RESPONSABLES ET DURABLES
3. FONDS COMMUNS DE TITRISATION DE CREANCES (FCTC)

Symbole	Titre	Valeur nominale	Cours Précédent	Cours du jour	Cours Référence	Séance de cotation Volume Valeur	Coupon couru	Coupon d'intérêt Période Montant net	Eché.	Type Amort
---------	-------	-----------------	-----------------	---------------	-----------------	-------------------------------------	--------------	---	-------	------------

FCTC D'ÉTAT ET D'INSTITUTIONS À PARTICIPATION MAJORITAIRE PUBLIQUE

FEPTC.O1	FCTC EPT 7 % 2023-2030	7 917	7 521	NC	7 521.15		38,14	T	135,77	27-mai-26	ACD
FEPTC.O2	FCTC EPT 7,25 % 2023-2033	9 688	9 688	NC	9 688		48,33	T	172,07	27-mai-26	ACD
FEPTC.O3	FCTC EPT 7,50% 2023-2038	9 808		NC			50,62	T	180,22	27-mai-26	ACD

TOTAL
FCTC D'INSTITUTIONS FINANCIÈRES RÉGIONALES ET INTERNATIONALES

FBOAD.O1	FCTC BOAD DOLI-P 6,10% 2023-2030	4 600	4 600	NC	4 600		3,08	S	142,22	21-sept.-26	AC
FBOAD.O2	FCTC BOAD DOLI-P 9,50% 2024-2029	7 000	7 939	NC	7 938.70		225,92	S	329,77	20-mai-26	AC

TOTAL
FCTC D'ENTREPRISES

FCAS.O1	FCTC CROISSANCE ATLANTIQUE 6,20% 2024-2029	7 316	7 316	NC	7 315.86		91,19	T	106,59	6-avr.-26	AC
FNSBB.O1	FCTC KEUR SAMBA NSIA BANQUE 7% 2025-2030	8 800	8 800	NC	8 800		158,64	S	307,16	20-juin-26	AC
FNSBB.O2	FCTC KEUR SAMBA NSIA BANQUE 9% 2025-2030	8 800	8 800	NC	8 800		203,97	S	394,92	20-juin-26	AC
FORBT.O1	FCTC ORABANK 7 % 2021-2026	2 222	2 819	NC	2 818.89		36,42	T	38,11	28-mars-26	ACD
FSNBBF.O1	FCTC SONABHY 8,10 % 2025-2031	10 000	10 800	NC	10 800		376,49	S	380,70	26-mars-26	ACD
FSNTS.O1	FCTC SONATEL C-1 6,40 % 2023-2	10 000	10 000	NC	10 000		106,36	S	300,80	19-juil.-26	AC
FSNTS.O2	FCTC SONATEL C-2 6,60 % 2023-2	10 000	9 950	NC	9 950		109,68	S	310,20	19-juil.-26	AC
FTIMC.O1	FCTC TEYLIOM IMMO 7 % 2021-2028	3 750	3 675	NC	3 675		11,18	T	64,31	8-juin-26	ACD

TOTAL
TOTAL - FONDS COMMUNS DE TITRISATION DE CREANCES
4. SUKUK ET TITRES ASSIMILES

Symbole	Titre	Valeur nominale	Cours Précédent	Cours du jour	Cours Référence	Séance de cotation Volume Valeur	Coupon couru	Coupon d'intérêt Période Montant net	Eché.	Type Amort
---------	-------	-----------------	-----------------	---------------	-----------------	-------------------------------------	--------------	---	-------	------------

SUKUK D'ÉTAT ET D'INSTITUTIONS À PARTICIPATION MAJORITAIRE PUBLIQUE

SUKSN.S2	SUKUK SN 6% 2016-2026	10 000	10 000	NC	10 000		95,00	S	301,67	26-juil.-26	ACD
SUKTG.S1	SUKUK TG 6.5% 2016-2026	10 000	10 300	NC	10 300		71,91	S	371,86	17-août-26	ACD

TOTAL
SUKUK D'INSTITUTIONS FINANCIÈRES RÉGIONALES ET INTERNATIONALES
TOTAL
SUKUK D'ENTREPRISES
TOTAL
TOTAL - SUKUK ET TITRES ASSIMILES

5. OBLIGATIONS CONVERTIBLES EN ACTIONS

Symbole	Titre	Valeur nominale	Cours Précédent	Cours du jour	Cours Référence	Séance de cotation Volume Valeur	Coupon couru	Coupon d'intérêt Période Montant net	Eché.	Type Amort
SCRC.O1	SUCRIVOIRE SA 8,55 % 2024-2031	10 000	10 000	NC	10 000		779,36	A 829,35	15-avr.-26	ACD
TOTAL										
TOTAL - OBLIGATIONS CONVERTIBLES EN ACTIONS										

TOTAL - MARCHÉ DES OBLIGATIONS

210 042 2 097 360 362

Légende :
 (##) (*) Ex-Coupon couru (##)Cours de référence amorti / Coupon couru Ex-c (#)Ex-marge de profits
 Cours du jour: Ouv.: Ouverture Clôt.: Clôture Moy.: Moyen
 Type Amort: Type d'Amortissement IF: In Fine AC: Amortissement Constant AD: Amortissement Dégressif ACD: Amortissement Constant Différé
 Période: Périodicité de paiement des coupons A: Annuelle S: Semestrielle T: Trimestrielle
 Eché.: Échéance de paiement des intérêts
 Mentions: NC: Non Coté Ex-c: Ex-coupon ou Ex-droit SP: Suspendu

INFORMATIONS
OPERATIONS EN COURS

Emetteur	Opération
BOAD TITRISATION	Première cotation - FCTC KEUR SAMBA NSIA BANQUE CI 7% 2025-2030 (FNSBC.O2) et FCTC KEUR SAMBA ORABANK CI 7 % 2025-2030 (FORBC.O1) - Première cotation le 08 avril 2026
FCTCEPT	Première cotation -FCTC EPT 7,50 % 2025-2032 (FEPTC.O4), FCTC EPT 8,00 % 2025-2035 (FEPTC.O5) et FCTC EPT 8,50 % 2025-2040 (FEPTC.O6) - Première cotation le 07 avril 2026
TPCI	Première cotation - TPCI 5,60 % 2025-2030 (TPCI.O99) et TPCI 5,85 % 2025-2032 (TPCI.O100) - Première cotation le 25 mars 2026

AVIS

Entité	N°	Nature	Objet
DC/BR	051 - 2026	Paiement Intérêts et remboursement	Paiement des intérêts semestriels et remboursement partiel du capital - TPBF 6,3 % 2023-2030
DC/BR	052 - 2026	Paiement Intérêts et remboursement	Paiement des intérêts semestriels et remboursement partiel du capital - TPBF 6,5 % 2023-2033
BRVM	065-2026	Paiement Intérêts et remboursement	Paiement des intérêts semestriels et remboursement partiel du capital - TPBF 6,3 % 2023-2030 (TPBF.O17)
BRVM	066-2026	Paiement Intérêts et remboursement	Paiement des intérêts semestriels et remboursement partiel du capital - TPBF 6,5 % 2023-2033 (TPBF.O18)

COMMUNIQUES

Emetteur	N°	Nature	Objet
BANK OF AFRICA ML	20260324	Etats financiers	Etats financiers - Exercice 2025 - BOA ML
BANK OF AFRICA ML	20260324-1	Communiqué-Avis de Convocation	Avis de convocation - Assemblée Générale Ordinaire - BOA ML
BANK OF AFRICA ML	20260324-2	Projet de Résolutions	Projet de résolutions - Assemblée Générale Ordinaire - BOA ML
BANK OF AFRICA NG	20260324-3	Rapport	Rapport du Conseil d'Administration à l'Assemblée Générale Ordinaire des Actionnaires - Exercice 2025 - BOA NG (Annule et remplace le précédent)

QUANTITES RESIDUELLES
MARCHE DES ACTIONS

Symbole	Titre	Quantité résiduelle à l'achat	Cours Achat / Vente			Quantité résiduelle à la vente	Cours de Référence
ABJC	SERVAIR ABIDJAN CI	5	3,540	/	3,545	116	3 545
BICB	BIIC BN	101	5,080	/	5,100	319	5 100
BICC	BICI CI	13	24,400	/	24,700	1	24 400
BNBC	BERNABE CI	53	1,585	/	1,600	231	1 580
BOAB	BANK OF AFRICA BN	2	7,600	/	7,650	100	7 650
BOABF	BANK OF AFRICA BF	51	5,415	/	5,420	6	5 415
BOAC	BANK OF AFRICA CI	14	8,695	/	8,700	1 045	8 700
BOAM	BANK OF AFRICA ML	15 597	4,760	/	4,770	272	4 760
BOAN	BANK OF AFRICA NG	47	2,575	/	2,600	79	2 575
BOAS	BANK OF AFRICA SENEGAL	469	6,700	/	6,720	80	6 720
CABC	SICABLE CI	192	3,105	/	3,165	1 771	3 165
CBIBF	CORIS BANK INTERNATIONAL	11	13,700	/	13,715	3	13 715
CFAC	CFAO MOTORS CI	50	1,670	/	1,675	5 193	1 675
CIEC	CIE CI	49	3,345	/	3,350	305	3 345
ECOC	ECOBANK COTE D'IVOIRE	2 670	16,300	/	16,510	95	16 300
ETIT	ECOBANK TRANS. INCORP. TG	371 591	31	/	32	1 458 729	32
FTSC	FILTISAC CI	266	2,295	/	2,300	278	2 295
LNBB	LOTIERIE NATIONALE DU BENIN	14	3,800	/	3,825	156	3 825
NEIC	NEI-CEDA CI	143	1,350	/	1,370	941	1 350
NSBC	NSIA BANQUE COTE D'IVOIRE	15	13,995	/	14,000	1 767	14 000
N TLC	NESTLE CI	108	12,600	/	13,000	2 158	13 000
ONTBF	ONATEL BF	59	2,985	/	2,995	2 827	2 995
ORAC	ORANGE COTE D'IVOIRE	280	14,600	/	15,195	1	14 600
ORGT	ORAGROUP TOGO	54	3,715	/	3,780	2 183	3 780
PALC	PALM CI			/	Marché	19 232	8 695
PRSC	TRACTAFRIC MOTORS CI	15	4,805	/	4,890	8	4 890
SAFC	SAFCA CI	154	5,825	/	5,995	20	5 995
SCRC	SUCRIVOIRE	103	1,540	/	1,545	793	1 540
SDCC	SODE CI	17	7,380	/	7,500	799	7 500
SDSC	AFRICA GLOBAL LOGISTICS CI	310	1,900	/	1,920	526	1 920
SEMC	EVIOSYS PACKAGING SIEM CI	424	2,050	/	2,100	32	2 050
SGBC	SOCIETE GENERALE COTE D'IVOIRE	10	34,990	/	34,995	4	34 995
SHEC	VIVO ENERGY CI	20	2,150	/	2,175	1 355	2 175
SIBC	SOCIETE IVOIRIENNE DE BANQUE	219	6,860	/	6,900	150	6 860
SICC	SICOR CI	100	4,135	/			4 135
SIVC	ERIUM CI (Ex AIR LIQUIDE CI)	9 420	2,745	/	2,775	23	2 775
SLBC	SOLIBRA CI	15	38,950	/	39,000	56	39 000
SMBC	SMB CI	360	12,740	/	12,995	25	12 740
SNTS	SONATEL SN	102	28,205	/	28,450	1 941	28 205
SOGC	SOGB CI	188	7,935	/	7,990	628	7 990
SPHC	SAPH CI	45	7,210	/	7,600	9	7 600
STAC	SETAO CI	40	2,360	/	2,385	6	2 360
STBC	SITAB CI	45	21,980	/	21,990	26	21 990
TTL C	TOTALENERGIES MARKETING CI	846	2,810	/	2,920	360	2 810
TTL S	TOTALENERGIES MARKETING SN	70	3,020	/	3,190	48	3 190
UNLC	UNILEVER CI	4	50,550	/	58,000	1	58 000
UNXC	UNIWAX CI	22	2,090	/	2,095	2 690	2 095

QUANTITES RESIDUELLES

MARCHE DES DROITS

Symbole	Titre	Quantité résiduelle à l'achat	Cours Achat / Vente	Quantité résiduelle à la vente	Cours de Référence
---------	-------	-------------------------------	---------------------	--------------------------------	--------------------

QUANTITES RESIDUELLES
MARCHE DES OBLIGATIONS

Symbole	Titre	Quantité résiduelle à l'achat	Cours Achat / Vente	Quantité résiduelle à la vente	Cours de Référence
FBOAD.01	FCTC BOAD DOLI-P 6,10% 2023-2030	100	4,600 /		4 600
FBOAD.02	FCTC BOAD DOLI-P 9,50% 2024-2029	11	7,385 /		7 939
FCAS.01	FCTC CROISSANCE ATLANTIQUE 6,20% 2024-2029		/		7 316
FEPTC.01	FCTC EPT 7 % 2023-2030		/ 7,521.15	16	7 521
FEPTC.02	FCTC EPT 7,25 % 2023-2033	1	9,688 /		9 688
FEPTC.03	FCTC EPT 7,50% 2023-2038		/		9 808
FTIMC.01	FCTC TEYLIM IMMO 7 % 2021-2028		/ 3,600	971	3 675
FNSBB.01	FCTC KEUR SAMBA NSIA BANQUE 7% 2025-2030		/		8 800
FNSBB.02	FCTC KEUR SAMBA NSIA BANQUE 9% 2025-2030		/		8 800
FORBT.01	FCTC ORABANK 7 % 2021-2026		/		2 819
FSNBFF.01	FCTC SONABHY 8,10 % 2025-2031	22	10,000 /		10 800
FSNTS.01	FCTC SONATEL C-1 6,40 % 2023-2		/		10 000
FSNTS.02	FCTC SONATEL C-2 6,60 % 2023-2		/		9 950
BIDC.04	BIDC-EBID 6.10% 2017-2027	5	2,500 /		2 500
BIDC.05	BIDC-EBID 6,40% 2019-2026		/ 11,500	4	11 500
BIDC.06	BIDC-EBID 6,50 % 2021-2028		/		5 370
BIDC.07	BIDC-EBID 5,90% 2022-2029	2	7,000 /		7 000
CRRH.010	CRRH-UEMOA 6,10% 2022-2037		/		10 000
CRRH.06	CRRH-UEMOA 5.85% 2016-2026		/		10 000
TPNE.07	TRESOR PUBLIC DU NIGER 6,25 % 2023-2028		/		7 500
TPNE.08	TRESOR PUBLIC DU NIGER 6,60% 2025-2030		/ 9,800	27 413	9 798
TPNE.09	TRESOR PUBLIC DU NIGER 6,90% 2025-2032		/		10 000
TPTG.02	TPTG 6% 2022-2037		/ 9,900	159	10 000
TPTG.03	TPTG 6,45% 2025-2030		/		9 725
TPTG.04	TPTG 6,60% 2025-2032		/ 10,000	9 900	9 999
TPNE.010	TRESOR PUBLIC DU NIGER 6,60 % 2025-2030		/		10 000
TPNE.02	TRESOR PUBLIC DU NIGER 6,50% 2019 - 2026		/ 10,000	228	9 900
TPNE.03	TRESOR PUBLIC DU NIGER 6,5% 2020-2027		/ 3,900	31 292	3 892
TPNE.04	TRESOR PUBLIC DU NIGER 6,30% 2		/ 7,275	400	7 500
TPNE.05	TPNE 6,15 % 2022-2034		/		11 550
TPNE.06	TRESOR PUBLIC DU NIGER 6,15% 2022 - 2034		/		8 955
TPCI.094	TPCI 6,00% 2024-2031		/		9 800
TPCI.095	TPCI 5,90% 2025-2030		/		10 000
TPCI.096	TPCI 6,00% 2025-2032		/		10 000
TPCI.097	TPCI 5,90% 2025-2030		/		10 000
TPCI.098	TPCI 6,00% 2025-2032		/		10 000
TPNE.01	TRESOR PUBLIC DU NIGER 6,50% 2019-2026	67	Marché /		9 450
TPCI.088	TPCI 6,00% 2024-2031		/		10 000
TPCI.089	TPCI 5,90% 2024-2029		/		12 100
TPCI.090	TPCI 6,00% 2024-2031		/		10 000
TPCI.091	TPCI 5,90% 2024-2029		/		10 000
TPCI.092	TPCI 6,00% 2024-2031		/ 10,000	440	9 900
TPCI.093	TPCI 5,90% 2024-2029	500	9,700 /		9 700
TPCI.082	TPCI 6,00% 2023-2030		/		9 999
TPCI.083	TPCI 5,90 % 2023-2028		/ 9,900	19 595	9 900
TPCI.084	TPCI 6,00 % 2023-2030		/ 10,000	19 820	9 999
TPCI.085	TPCI 5,90 % 2023 - 2028		/		10 000
TPCI.086	TPCI 6,00 % 2023 - 2030		/ 10,000	35	10 000
TPCI.087	TPCI 5,90% 2024-2029		/		9 715
TPCI.076	TPCI 5,75% 2022-2032		/		10 500

TPCI.077	TPCI (TAUX DE BASE + SPREAD) % 2022-2029		/			10 000
TPCI.078	TPCI 5,65% 2022-2029		/			10 000
TPCI.079	TPCI 5,75% 2023-2030		/			8 600
TPCI.080	TPCI 6% 2023-2030		/			9 500
TPCI.081	TPCI 5,90% 2023-2028		/			10 500
TPCI.070	TPCI 5,75 % 2022-2037		/			10 000
TPCI.071	TPCI 5,65% 2022-2032		/			10 000
TPCI.072	TPCI 5,65% 2022-2029		/			7 920
TPCI.073	TPCI 5,75% 2022-2032		/			8 750
TPCI.074	TPCI 5,85% 2022-2042		/			8 947
TPCI.075	TPCI 5,65% 2022-2029		/			10 700
TPCI.064	TPCI 5,80 % 2021 - 2028		/			5 969
TPCI.065	TPCI 5,90 % 2021-2031		/			7 500
TPCI.066	TPCI 5,90% 2021-2031		/			7 300
TPCI.067	TPCI 5,90 % 2021-2036		/	9,850	278	10 000
TPCI.068	TPCI 5,90 % 2022-2037		/			10 000
TPCI.069	TPCI 5,75 % 2022-2037		/			9 999
TPCI.058	TPCI 5,80% 2021-2028		/			4 000
TPCI.059	TPCI 5,90% 2021-2031		/			6 469
TPCI.060	TPCI 5,80% 2021-2028		/			10 000
TPCI.061	TPCI 5,90% 2021-2031		/			10 000
TPCI.062	TPCI 5,80 % 2021 -2028		/			6 000
TPCI.063	TPCI 5,90% 2021 -2031		/			7 500
TPCI.052	TPCI 5,90 % 2020 -2030		/			6 250
TPCI.053	TPCI 5,80% 2020-2027		/			4 240
TPCI.054	TPCI 5,90% 2020-2030		/			6 250
TPCI.055	TPCI 5,80% 2020 -2027		/			4 000
TPCI.056	TPCI 5,90% 2020- 2030		/	7,726.25	8	7 726
TPCI.057	TPCI 5,80% 2020-2027		/			3 880
TPCI.046	TPCI 5,90% 2020 - 2030		/			6 375
TPCI.047	TPCI 5,80% 2020 - 2027		/			4 100
TPCI.048	TPCI 5,80% 2020- 2027		/			4 039
TPCI.049	TPCI 5,90% 2020- 2030		/			6 303
TPCI.050	TPCI 5,90% 2020-2030		/			6 250
TPCI.051	TPCI 5,80 % 2020-2027		/			4 000
TPCI.040	TPCI 5,75% 2019-2026		/			2 000
TPCI.041	TPCI 5,80% 2020-2027		/			10 000
TPCI.042	TPCI 5,90% 2020-2030		/			10 000
TPCI.043	TPCI 5,90% 2020 - 2030		/			10 000
TPCI.044	TPCI 5,80% 2020 - 2027		/			9 800
TPCI.045	TPCI 5,80% 2020 -2027		/			4 000
TPCI.034	TPCI 6% 2019-2029		/			3 675
TPCI.035	TPCI 5,75% 2019 -2026		/			10 000
TPCI.036	TPCI 5,75% 2019- 2026		/			10 000
TPCI.037	TPCI 5,80% 2019-2026		/	2,139.20	5	2 011
TPCI.038	TPCI 5,75% 2019-2026		/	2,000	10 102	2 000
TPCI.039	TPCI 5,75% 2019 - 2026	7	2,000	/		2 000
TPCI.023	TPCI 5.90% 2016-2026		/			10 000
TPCI.024	TPCI 6.25% 2017-2029		/			9 700
TPCI.028	TPCI 6% 2018 - 2026	100	Marché	/		9 200
TPCI.029	TPCI 6% 2018-2026		/	10,000	13	10 000
TPCI.031	TPCI 5,75% 2019 - 2026		/			10 230
TPCI.032	TPCI 2,23% 2019-2026		/			10 000
TPBJ.06	TPBJ 5,75% 2022-2037		/	9,980	5	9 980
TPBJ.07	TPBJ 5,70% 2023-2030		/			10 000

TPBJ.08	TPBJ 6,20% 2023-2038			/			9 980
TPBJ.09	TPBJ 6,00% 2025-2032			/			10 000
TPCI.021	TPCI 6% 2016-2028			/			10 000
TPCI.022	TPCI 5.90% 2016 - 2026			/			10 000
TPBF.08	TPBF 6,50% 2019-2027	3	9,700	/			9 700
TPBF.09	TPBF 6,50% 2019 - 2027			/	Marché	10	11 499
TPBJ.010	TPBJ 6,15% 2025-2035			/			10 000
TPBJ.03	TPBJ 6,50% 2020-2028			/			9 900
TPBJ.04	TPBJ 5,50 % 2022-2037			/			10 000
TPBJ.05	TPBJ 5,85 % 2022-2042			/			10 000
TPBF.021	ETAT DU BURKINA 6,50% 2024-2029			/	10,000	5	10 000
TPBF.022	ETAT DU BURKINA 6,80% 2024-2032			/			10 000
TPBF.023	ETAT DU BURKINA 6,60% 2025-2030			/			10 000
TPBF.024	ETAT DU BURKINA 6,80% 2025-2032			/			10 000
TPBF.025	ETAT DU BURKINA 7% 2025-2035			/			10 000
TPBF.04	TPBF 6.50% 2017-2027			/	10,000	22	10 750
TPBF.015	ETAT DU BURKINA 6,30 % 2022-2			/	10,000	542	10 000
TPBF.016	ETAT DU BURKINA 6% 2023-2028			/	10,000	35	10 000
TPBF.017	TPBF 6,30 % 2023-2030			/	10,000	90	10 000
TPBF.018	TPBF 6,50% 2023-2033			/	9,950	211	9 950
TPBF.019	ETAT DU BURKINA 6,30% 2024-2029			/			10 000
TPBF.020	ETAT DU BURKINA 6,55% 2024-2031			/			10 000
SNTS.02	SONATEL 6,50% 2020-2027	10	3,000	/			3 000
TPBF.010	TPBF 6,50% 2020 - 2028			/			3 333
TPBF.011	TPBF 6,50 % 2020-2028			/	4,127.31	397	4 086
TPBF.012	TPBF 6.50% 2021-2031			/	10,000	28	9 990
TPBF.013	TPBF 6,50 % 2021 - 2031			/	9,800	345	9 999
TPBF.014	TPBF 6,30% 2022-2034			/	9,600	183	9 800
FDFINBF.01	FIDELIS FINANCE CAP25 7,00% 2023-2028			/	7,500	199	7 500
FDFINBF.02	FIDELIS FINANCE PME ELAN CROISSANCE UMOA 7% 2025-2030	100	9,800	/			10 000
NRMC.01	NOURMONY HOLDING 7,25% 2024-2029			/			9 950
ORGT.02	ORAGROUP SA 7,15% 2021-2028			/	7,200	1 909	7 200
PADS.03	PAD 6,60% 2020-2027			/	4,000	18 896	4 000
PTRC.01	PETRO IVOIRE 6,80% 2022-2029			/			11 900
EOS.026	ETAT DU SENEGAL 6,40% 2025-2028			/			9 950
EOS.027	ETAT DU SENEGAL 6,60% 2025-2030			/	9,800	29	9 800
EOS.028	ETAT DU SENEGAL 6,75% 2025-2032			/			10 000
EOS.029	ETAT DU SENEGAL 6,95% 2025-2035			/			10 000
EOS.08	ETAT DU SENEGAL 5,95% 2022-2034			/			10 000
EOS.09	ETAT DU SENEGAL 6,00 % 2023-20			/			10 535
EOS.020	ETAT DU SENEGAL 6,75 % 2025-20			/			9 700
EOS.021	ETAT DU SENEGAL 6,95 % 2025-20			/			9 900
EOS.022	ETAT DU SENEGAL 6,40% 2025-202			/			9 950
EOS.023	ETAT DU SENEGAL 6,60% 2025-203			/			10 000
EOS.024	ETAT DU SENEGAL 6,75% 2025-2032			/			10 000
EOS.025	ETAT DU SENEGAL 6,95% 2025-2035			/			9 500
EOS.014	ETAT DU SENEGAL 6,50 % 2023-2033			/			10 000
EOS.015	ETAT DU SENEGAL 6,25 % 2024-2029			/			10 000
EOS.016	ETAT DU SENEGAL 6,45 % 2024-2031			/	10,000	15	10 000
EOS.017	ETAT DU SENEGAL 6,65 % 2024-2034			/			10 000
EOS.018	ETAT DU SENEGAL 6,40 % 2025-20			/			9 925
EOS.019	ETAT DU SENEGAL 6,60 % 2025-2030	30	10,000	/			10 000
EOM.08	ETAT DU MALI 6,20 % 2022-2032			/	9,900	40 000	10 000
EOM.09	ETAT DU MALI 6,30% 2022-2032			/	9,800	87	9 800
EOS.010	ETAT DU SENEGAL 6,15 % 2023-2030			/			10 000

EOS.O11	ETAT DU SENEGAL 6,35 % 2023-2033			/			10 000
EOS.O12	ETAT DU SENEGAL 6,15 % 2023-2028			/			10 000
EOS.O13	ETAT DU SENEGAL 6,30 % 2023-2030			/			9 999
EOM.O19	ETAT DU MALI 6,55% 2025-2032			/			10 000
EOM.O20	ETAT DU MALI 6,35% 2025-2030			/			10 000
EOM.O4	ETAT DU MALI 6,50% 2019-2027			/			4 620
EOM.O5	ETAT DU MALI 6,50% 2020-2028	1 117	5,880	/	5,899.80	4 940	5 900
EOM.O6	ETAT DU MALI 6,50% 2020-2027			/	4,280	29	4 280
EOM.O7	ETAT DU MALI 6.50% 2021-2031			/	7,400.25	147 512	7 388
EOM.O13	ETAT DU MALI 6,50 % 2024-2034			/			10 000
EOM.O14	ETAT DU MALI 3,00 % 2024-2031			/			10 000
EOM.O15	ETAT DU MALI 6,55 % 2024-2031			/	10,000	8	10 000
EOM.O16	ETAT DU MALI 6,35 % 2024-2029			/			10 000
EOM.O17	ETAT DU MALI 6,55% 2025-2032			/			10 000
EOM.O18	ETAT DU MALI 6,35% 2025-2030			/			10 000
CRRH.O7	CRRH-UEMOA 5.95% 2017-2029			/	3,333	3	3 333
CRRH.O8	CRRH-UEMOA 5.95% 2018-2030			/			4 125
CRRH.O9	CRRH-UEMOA 6.05% 2018-2033			/			5 333
EOM.O10	ETAT DU MALI 6,20 % 2022-2029			/	9,900	50 000	10 000
EOM.O11	ETAT DU MALI 6,40 % 2023-2030			/			10 000
EOM.O12	ETAT DU MALI 6,50 % 2023-2030			/	9,700	307	9 600
BABS.O1	GSS BAOBAB 6,80% 2024-2029			/			9 800
BIDC.O8	BIDC-EBID GSS BOND 6,50% 2024-2031			/	10,000	288	10 000
CRRH.O11	SOCIAL BOND CRRH-UEMOA 6,00% 2025-2040			/			10 000
ECOC.O1	GENDER BOND ECOBANK CI 6,50% 2024-2029			/			10 000

SUKUK ET TITRES ASSIMILES

Symbole	Titre	Quantité résiduelle à l'achat	Cours Achat / Vente	Quantité résiduelle à la vente	Cours de Référence
SUKSN.S2	SUKUK SN 6% 2016-2026		/		10 000
SUKTG.S1	SUKUK TG 6.5% 2016-2026	5	10,300	/	10 300

CALENDRIER DES ASSEMBLEES GENERALES

ANNEE : 2026

Société	Nature	Date	Heure	Lieu
BANK OF AFRICA ML	Ordinaire	14/04/2026	09:30:00	Siège de la banque à l'Immeuble BANK OF AFRICA, Avenue du Mali, Quartier ACI 2000
BANK OF AFRICA SN	Ordinaire	07/04/2026	09:30:00	Immeuble Elan II au 2ème Etage, Almadies, Zone 12, Route de Ngor à Dakar
BANK OF AFRICA NG	Ordinaire	03/04/2026	10:00:00	Centre de Formation de BOA-NIGER (BOA-Siège)
SICABLE	Ordinaire	27/03/2026	10:00:00	Hôtel TIAMA, à ABIDJAN
UNILEVER CI	Ordinaire	27/03/2026	10:00:00	Salle Sirocco 1 de l'Hôtel Novotel Adagio, situé à Marcory Boulevard Felix Houphouet Boigny ex VGE, à proximité de l'Hôtel Azalaï ou par Visioconférence en envoyant un courriel à l'adresse : servicesfinanciers@hudson-cie.com
BANK OF AFRICA BF	Ordinaire	23/03/2026	10:00:00	AZALAI Hôtel à la salle DIMAKO

L'actualité de la BRVM sur nos plateformes digitales

Infos BRVM

Pour recevoir les informations boursières par SMS, souscrivez :



Côte d'Ivoire : *430#
Bénin : *430*15#



Côte d'Ivoire : #139#
Burkina Faso : *310#



Côte d'Ivoire : *431#
Niger : *512*9#
Togo : *310#

Site web

www.brvm.org

Application Mobile

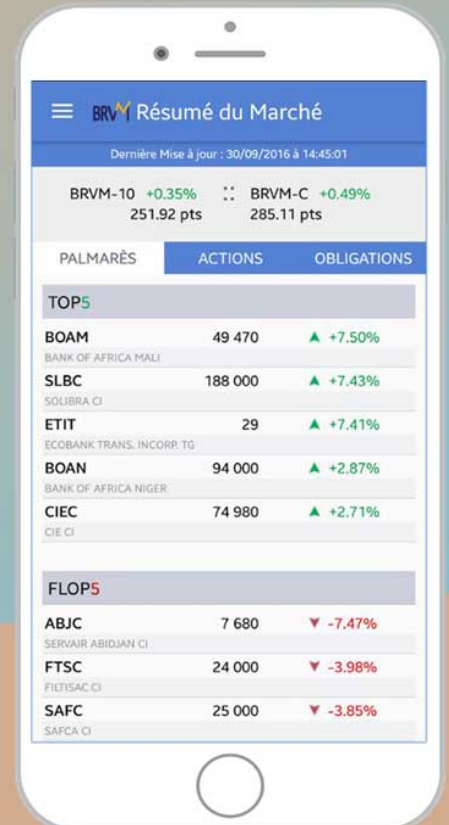

Disponible sur
 Google play

Disponible sur
 App Store



Nous suivre sur :



BULLETIN OFFICIEL



OPCVM: FONDS COMMUNS DE PLACEMENT ET SOCIÉTÉS D'INVESTISSEMENT À CAPITAL VARIABLE

mardi 24 mars 2026

Sociétés de gestion	Dépositaire	OPCVM	Catégorie	Origine	Valeur Liquidative								
					Précédente		Actuelle		Variation				
					Quotidienne	Date	Valeur	Date	Date	%	Précédent		
AFRICABOURSE ASSET MANAGEMENT	AFRICABOURSE SA	FCP AAM EPARGNE CROISSANCE	D	5 000	12 324,56	20/03/2026	12 279,73	23/03/2026	19/11/2012	145,59%	-0,36%		
		FCP AAM OBLIGATIFS	OATC	5 000	9 386,60	20/03/2026	9 392,20	23/03/2026	12/09/2012	87,84%	0,06%		
		FCP AAM EPARGNE ACTION	A	5 000	11 289,04	20/03/2026	11 243,00	23/03/2026	16/01/2017	124,86%	-0,41%		
		FCP AAM SERENITIS	OATC	10 000	12 857,49	20/03/2026	12 863,68	23/03/2026	20/12/2023	28,64%	0,05%		
AFRICAM SA	SBIIF	FCP EXPANSIO	D	5 000	13 529,62	17/03/2026	ND	ND	01/01/2013	-	-		
		FCP SECURITAS	OMLT	5 000	8 742,80	17/03/2026	ND	ND	01/01/2013	-	-		
		FCP VALORIS	A	5 000	18 930,93	17/03/2026	ND	ND	01/01/2013	-	-		
		FCP CAPITAL PLUS	D	1 000	1 607,95	20/03/2026	1 606,77	23/03/2026	11/03/2019	60,68%	-0,07%		
AFRICAINNE DE GESTION D'ACTIFS	SGI AGI	FCP CONFORT PLUS	OMLT	10 000	1 513,14	20/03/2026	1 513,32	23/03/2026	11/03/19	51,33%	0,012%		
		FCP ATLANTIQUE CROISSANCE	D	5 000	5 802,43	16/01/2025	ND	ND	30/05/2015	-	-		
ATLANTIC ASSET MANAGEMENT	ATLANTIQUE FINANCE	FCP ATLANTIQUE LIQUIDITE	OCT	5 000	6 535,44	16/01/2025	ND	ND	12/07/2019	-	-		
		FCP ATLANTIQUE ACTIONS	A	5 000	9 679,97	16/01/2025	ND	ND	25/10/2019	-	-		
		FCP ATLANTIQUE SERENITE	OMLT	5 000	6 852,59	16/01/2025	ND	ND	12/07/2019	-	-		
		FCP ATLANTIQUE HORIZON	D	5 000	9 186,01	16/01/2025	ND	ND	25/10/2019	-	-		
		FCP ATLANTIQUE SECURITE	OMLT	5 000	7 258,57	16/01/2025	ND	ND	30/05/2015	-	-		
		FCP CAPITAL CROISSANCE	D	10 000	ND	04/11/2025	ND	05/11/2025	-	-	-		
		OBLIG SECURITE	OMLT	10 000	11 585,00	05/11/2025	ND	ND	06/06/2014	-	-		
		FCP DYNAMIC SAVINGS	A	10 000	13 386,00	05/11/2025	ND	ND	-	-	-		
BOA ASSET MANAGEMENT	BOA CAPITAL SECURITIES	FCP Emergence	D	5 000	8 820,30	17/03/2026	ND	ND	Fev. 2010	-	-		
		FCP Tres Monea	OCT	25 000 000	38 678 589,76	23/10/2023	ND	ND	Dec. 2013	-	-		
		FCP ACTIONS PHARMACIE	D	10 000	1 274,76	20/03/2026	1 268,90	23/03/2026	25/07/14	26,89%	-0,46%		
		FCP SALAM CI	D	10 000	1 241,36	20/03/2026	1 230,42	23/03/2026	01/03/17	23,04%	-0,88%		
CGF GESTION	CGF BOURSE	FCP AL BARAKA 2	D	10 000	1 341,04	20/03/2026	1 333,13	23/03/2026	25/01/18	33,31%	-0,59%		
		FCP ASSUR SENEGAL	D	100 000	1 700 135,96	20/03/2026	1 686 971,16	23/03/2026	06/07/14	68,70%	-0,77%		
		FCP AVANTAGE AKWABA	D	10 000	1 665,08	31/01/2025	ND	ND	29/03/13	-	-		
		FCP PLACEMENT CROISSANCE	A	10 000	2 067,03	20/03/2026	2 052,02	23/03/2026	29/03/13	105,20%	-0,73%		
		FCP POSTEFINANCES HORIZON	D	10 000	2 715,11	20/03/2026	2 695,14	23/03/2026	27/06/09	169,51%	-0,74%		
		FCP PLACEMENT QUIETUDE	O	10 000	1 792,52	20/03/2026	1 790,85	23/03/2026	29/03/13	79,09%	-0,09%		
		FCP LIQUIDITE-OPTIMUM	D	10 000	14 222,24	20/03/2026	14 186,46	23/03/2026	01/10/17	41,86%	-0,252%		
		FCP BNDE VALEURS	D	10 000	1 499,53	20/03/2026	1 491,64	23/03/2026	02/09/16	49,16%	-0,526%		
		CORIS ASSET MANAGEMENT	CORIS BOURSE	FCP CORIS ACTIONS	A	5 000	12 040,55	03/03/2026	ND	ND	11/11/2014	-	-
				FCP ASSURANCES	OCT	5 000	5 999,32	03/03/2026	ND	ND	22/11/2019	-	-
FCP CORIS PERFORMANCE	D			5 000	11 158,53	03/03/2026	ND	ND	11/11/2014	-	-		
NSIA FONDS DIVERSIFIE	D			5 000	7 661,94	17/03/2026	ND	ND	03/12/2018	-	-		
NSIA AM	NSIA BANQUE CI	AUREORE OPPORTUNITES	A	5 000	10 510,87	17/03/2026	ND	ND	08/03/2019	-	-		
		AUREORE SECURITE	OMLT	5 000	6 643,24	17/03/2026	ND	ND	03/09/2021	-	-		
		NSIA ASSURANCES OPTIMUM	D	1 000 000	1 429 770,65	17/03/2026	ND	ND	30/09/2021	-	-		
		AUREORE MONETARIS	M	5 000	5 933,03	17/03/2026	ND	ND	24/04/2024	-	-		
		TAWFIR HALAL	D	5 000	6 441,62	17/03/2026	ND	ND	17/07/2024	-	-		
		AUREORE SECURITE II	OMLT	5 000	6 001,95	17/03/2026	ND	ND	17/10/2024	-	-		
		AUREORE OBLIGATIONS SOUVERAINES	O	10 000	11 106,03	17/03/2026	ND	ND	03/03/2025	-	-		
		OBLIGATIONS PREMIUM	OMLT	5 000	5 729,24	17/03/2026	ND	ND	26/02/2025	-	-		
		OAM S.A	SGI TOGO	FCP-1 OPTI PLACEMENT	A	5 000	36 652,23	19/03/2026	ND	ND	01/02/2002	-	-
				FCP-2 OPTI REVENU	OMLT	5 000	9 745,80	19/03/2026	ND	ND	01/02/2002	-	-
FCP-3 OPTI CAPITAL	D			5 000	26 041,84	19/03/2026	ND	ND	24/01/2003	-	-		
FCP SOGEAVENIR	D			500	2 411,00	16/10/2025	ND	ND	01/10/2002	-	-		
SOGESPAR	SOGEBOURSE	FCP SOGEDEFI	D	4 888	5 634,00	16/10/2025	ND	ND	23/12/2014	-	-		
		FCP SOGEDYNAMIQUE	A	4 888	5 808,00	16/10/2025	ND	ND	23/12/2014	-	-		
		FCP SOGELIQUID	M	10 000 000	11 193 627,00	16/10/2025	ND	ND	16/06/2020	-	-		
		FCP SOGEPRIVILEGE	D	4 888	5 632,00	16/10/2025	ND	ND	23/12/2014	-	-		
		FCP SOGESECURITE	OMLT	4 888	5 155,00	16/10/2025	ND	ND	23/12/2014	-	-		
		FCP SOGEVALOR	A	1 000	5 694,00	16/10/2025	ND	ND	04/06/2002	-	-		
		FCP SOAGA EPARGNE ACTIVE	D	10 000	15 678,12	20/03/2026	15 642,95	23/03/2026	28/10/2016	56,43%	-0,22%		
		SICAV Abdou DIOUF	D	10 000 000	17 728 642,56	20/03/2026	17 691 114,92	23/03/2026	01/12/2003	76,91%	-0,21%		
		FCP BOAD CAPITAL RETRAITE	OMLT	10 000	14 752,25	20/03/2026	14 754,13	23/03/2026	08/07/2020	47,54%	0,01%		
		SOAGA-SA	SGI-BOA CAPITAL SECURITIES	FCP SOAGA EPARGNE OBLIGATIONS	OMLT	5 000	6 625,18	20/03/2026	6 625,94	23/03/2026	28/04/2021	32,52%	0,01%
FCP SOAGA EPARGNE ACTIONS	A			5 000	13 081,89	20/03/2026	12 982,79	23/03/2026	11/03/2020	159,66%	-0,76%		
FCP SOAGA EPARGNE SERENITE	OMLT			10 000	17 420,30	20/03/2026	17 422,19	23/03/2026	28/10/2016	74,22%	0,01%		
FCP SOAGA EPARGNE QUIETUDE	OMLT			5 000	6 417,14	20/03/2026	6 417,94	23/03/2026	19/06/2023	28,36%	0,01%		
FCP SOAGA EPARGNE DYNAMIQUE	A			5 000	8 402,87	20/03/2026	8 346,79	23/03/2026	19/06/2023	66,94%	-0,67%		
FCP SOAGA TRESORERIE	M			10 000	10 517,60	20/03/2026	10 518,87	23/03/2026	30/05/2025	5,19%	0,01%		
FCP GOORGOORLU	OCT			1 000	1 003,91	03/03/2026	ND	ND	28/02/2025	-	-		
SAPHIR ASSET MANAGEMENT	SGI BENIN			FCP SAPHIR DYNAMIQUE	D	5 000	7 810,08	20/03/2026	7 805,34	23/03/2026	28/08/2017	56,11%	-0,06%
		FCP SAPHIR QUIETUDE	OMLT	5 000	6 709,03	20/03/2026	6 712,14	23/03/2026	28/08/2017	34,24%	0,05%		
WAFI CAPITAL S.A.	SGI AGI BENIN	SICAV WAFI CAPITAL	D	10 000	10 974,62	15/10/2025	ND	ND	05/06/2020	-	-		
SGO MALI FINANCES	SGI MALI SA	FCP NYESGUI	D	10 000	17 274,44	12/03/2026	ND	ND	01/07/2018	-	-		
HEBDOMADAIRES													
BNI GESTION	BNI FINANCES	FCP INITIATIVES SOLIDARITE	D	5 000	6 236,00	24/10/2025	6 318,00	31/10/2025	22/05/2013	26,36%	1,31%		
		FCPE SODEFOR	D	2 500	8 542,00	24/10/2025	8 506,00	31/10/2025	18/12/2009	240,24%	-0,42%		
		FCP PAM Actions	A	10 000	26 823,56	05/03/2026	27 409,68	12/03/2026	13/12/2017	174,10%	2,19%		
		FCP PAM Diversifié Equilibre	D	10 000	22 151,91	05/03/2026	22 443,13	12/03/2026	13/12/2017	124,43%	1,31%		
PHOENIX AFRICA ASSET MANAGEMENT	Phoenix Capital Management	FCP PAM Diversifié Obligations	D	10 000	18 456,28	05/03/2026	18 660,68	12/03/2026	13/12/2017	86,61%	1,11%		
		FCP Global Investors	D	25 000	53 726,66	06/03/2026	54 137,49	13/03/2026	Dec. 2012	116,55%	0,76%		
		FCP Boa Obligations	OMLT	10 000	13 551,19	06/03/2026	13 560,61	13/03/2026	Mars. 2017	35,61%	0,07%		
		FCP Boa Sécurité	OMLT	100 000	120 766,92	03/03/2026	120 891,75	10/03/2026	Mai. 2021	20,89%	0,10%		
BOA ASSET MANAGEMENT	BOA CAPITAL SECURITIES	FCP Boa Actions	A	10 000	24 540,59	06/03/2026	24 689,93	13/03/2026	Juil. 2017	146,90%	0,61%		
		FCP Boa Rendement	OMLT	25 000 000	39 802 501,18	06/03/2026	39 835 572,45	13/03/2026	Dec. 2017	59,34%	0,08%		
		FCP BRIDGE EQUILIBRE	D	25 000 000	44 325 240,95	06/03/2026	44 420 101,27	13/03/2026	27/09/2017	77,68%	0,42%		
		FCP BRIDGE DIVERSIFIE CROISSANCE	D	5 000	9 167,67	06/03/2026	9 209,34	13/03/2026	13/03/2018	84,19%	0,45%		
ENKOCAPITAL WEST AFRICA	EDC Investment Corporation	FCP BRIDGE OBLIGATIONS	OMLT	5 000	6 852,28	06/03/2026	6 871,74	13/03/2026	01/10/2019	37,43%	0,28%		
		FCP ENKO CAPITAL GARANTI	D	10 000	20 907,88	25/02/2026	20 907,88	03/03/2026	21/09/2020	109,08%	0,00%		
		FCP PATRIMOINE	OMLT	10 000	13 611,96	02/03/2026	13 611,96	03/03/2026	18/10/2020	36,12%	0,00%		
		FCP ENKO CAPITAL OBLIGATIONS	OMLT	10 000	12 628,61	25/02/2026	12 628,61	03/03/2026	16/03/2021	26,29%	0,00%		
NSIA AM	UBA CI	FCP ENKO CAPITAL LIQUIDITE	OMLT	10 000	10 331,22	02/03/2026	10 331,22	03/03/2026	18/04/2024	3,31%	0,00%		
		EVOLUTIS	D	5 000	6 955,42	06/03/2026	6 999,00	13/03/2026	16/12/2019	39,98%	0,63%		
		FCP BAM TRESOR	OCT	10 000	11 702,93	12/03/2026	11 710,19	19/03/2026	21/12/2023	17,10%	0,06%		
		FCP BAM WURUS	A	10 000	17 683,05	13/03/2026	17 424,80	23/03/2026	12/04/2024	74,25%	-1,46%		
IMPAXIS ASSET MANAGEMENT	IMPAXIS SECURITIES	FCP SDE	D	1 000	2 815,88	05/03/2026	2 828,71	46 093,00	12/03/2026	181,59%	0,46%		
		FCPCR SONATEL	D	1 000	11 268,83	13/03/2026	11 232,50	20/03/2026	19/02/2004	1023,25%	-0,32%		
		IMPAXIS SECURITIES	D	1 000	2 539,57	12/03/2026	2 543,52	19/03/2026	16/02/2014	154,35%	0,16%		
		CGF BOURSE	D	1 000	2 202,66	11/03/2026	2 209,90	18/03/2026	25/02/2014	120,99%	0,33%		
		CGF BOURSE	D	1 000	1 377,26	12/03/2026	1 378,91	19/03/2026	20/03/2019	37,89%	0,12		